



Obra
CONSTRUÇÃO DO PRÉDIO DA CÂMARA MUNICIPAL DO
MUNICIPAL DE ESTREITO - MA

B.D.I.
28,82%

COD	DESCRIÇÃO	%
	despesas indiretas	
AC	Administração Central	3,00
DF	Despesas Financeiras	0,59
R	Riscos	0,97
	TOTAL	4,56
	Beneficio	
S+G	Seguro/Garantia	0,80
L	Lucro	6,16
	TOTAL	6,96
I	Impostos	
	PIS	0,65
	COFINS	3,00
	ISS	5,00
	CPRB	4,50
	TOTAL	13,15

BDI = 28,82%

$$\frac{(1 + AC + S + R + G) \times (1 + DF) \times (1 + L)}{(1 - I)} - 1$$



Obra
CONSTRUÇÃO DO PRÉDIO DA CÂMARA MUNICIPAL
DO MUNICIPAL DE ESTREITO - MA

Bancos
SINAPI - 08/2025 -
Maranhão
ORSE - 08/2025 -
Sergipe

B.D.I.
28,82%

Encargos Sociais
Desonerado: embutido nos
preços unitário dos
insumos de mão de obra, de
acordo com as bases.

1.1. 103689 FORNECIMENTO E INSTALAÇÃO DE PLACA DE OBRA COM CHAPA GALVANIZADA E ESTRUTURA DE MADEIRA. AF_03/2022_PS (M2)						
Material		FORTE	UNID	COEFICIENTE	PREÇO UNITÁRIO	TOTAL
00004813	PLACA DE OBRA (PARA CONSTRUÇÃO CIVIL) EM CHAPA GALVANIZADA "N. 22", ADESIVADA, DE 2,4 X 1,2" M (SEM POSTES PARA FIXAÇÃO)	SINAPI	M2	1,00000000	R\$ 400,00	R\$ 400,00
00005065	PREGO DE AÇO POLIDO COM CABECA 10 X 10 (7/8 X 17)	SINAPI	KG	0,01130000	R\$ 38,60	R\$ 0,43
00005069	PREGO DE AÇO POLIDO COM CABECA 17 X 27 (2 1/2 X 11)	SINAPI	KG	0,01320000	R\$ 20,68	R\$ 0,27
00004509	SARRAFO 2,5 X 10" CM EM PINUS, MISTA OU EQUIVALENTE DA REGIÃO - BRUTA	SINAPI	M	3,20830000	R\$ 5,81	R\$ 18,64
TOTAL Material:						R\$ 419,34
Mão de Obra com Encargos Complementares		FORTE	UNID	COEFICIENTE	PREÇO UNITÁRIO	TOTAL
88262	CARPINTEIRO DE FORMAS COM ENCARGOS COMPLEMENTARES	SINAPI	H	0,37290000	R\$ 27,31	R\$ 10,18
88316	SERVENTE COM ENCARGOS COMPLEMENTARES	SINAPI	H	1,11860000	R\$ 22,19	R\$ 24,82
TOTAL Mão de Obra com Encargos Complementares:						R\$ 35,00
Serviço		FORTE	UNID	COEFICIENTE	PREÇO UNITÁRIO	TOTAL
102234	PINTURA IMUNIZANTE PARA MADEIRA, 2 DEMÃOS. AF_01/2021	SINAPI	M2	0,50000000	R\$ 23,80	R\$ 11,90
TOTAL Serviço:						R\$ 11,90
VALOR:						466,24

1.2. 93207 EXECUÇÃO DE ESCRITÓRIO EM CANTEIRO DE OBRA EM CHAPA DE MADEIRA COMPENSADA, NÃO INCLUSO MOBILIÁRIO E EQUIPAMENTOS. AF_02/2016 (M2)						
Material		FORTE	UNID	COEFICIENTE	PREÇO UNITÁRIO	TOTAL
00010886	EXTINTOR DE INCENDIO PORTATIL COM CARGA DE AGUA PRESSURIZADA DE 10 L. CLASSE A	SINAPI	UN	0,01930000	R\$ 181,56	R\$ 3,50
00010891	EXTINTOR DE INCENDIO PORTATIL COM CARGA DE PO QUIMICO SECO (PQS) DE 4 KG. CLASSE BC	SINAPI	UN	0,01930000	R\$ 175,57	R\$ 3,38
00003080	FECHADURA ESPELHO PARA PORTA EXTERNA, EM AÇO INOX (MAQUINA, TESTA E CONTRA-TESTA) E EM ZAMAC (MACANETA, LINGUETA E TRINCOS) COM ACABAMENTO CROMADO, MAQUINA DE 40 MM, INCLUINDO CHAVE TIPO CILINDRO	SINAPI	CJ	0,05780000	R\$ 78,06	R\$ 4,51
00003097	FECHADURA ROSETA REDONDA PARA PORTA DE BANHEIRO, EM AÇO INOX (MAQUINA, TESTA E CONTRA-TESTA) E EM ZAMAC (MACANETA, LINGUETA E TRINCOS) COM ACABAMENTO CROMADO, MAQUINA DE 40 MM, INCLUINDO CHAVE TIPO TRANQUETA	SINAPI	CJ	0,03850000	R\$ 87,40	R\$ 3,36
00011587	FORRO DE PVC LISO, BRANCO, REGUA DE 10 CM, ESPESSURA APROXIMADA DE 8 MM (COM COLOCAÇÃO / SEM ESTRUTURA METALICA)	SINAPI	M2	0,99380000	R\$ 82,09	R\$ 81,58
TOTAL Material:						R\$ 96,33
Serviço		FORTE	UNID	COEFICIENTE	PREÇO UNITÁRIO	TOTAL
89173	(COMPOSIÇÃO REPRESENTATIVA) DO SERVIÇO DE EMBOÇO/MASSA ÚNICA, APLICADO MANUALMENTE, TRAÇO 1:2:8, EM BETONEIRA DE 400L, PAREDES INTERNAS, COM EXECUÇÃO DE TALISCAS, EDIFICAÇÃO HABITACIONAL UNIFAMILIAR (CASAS) E EDIFICAÇÃO PÚBLICA PADRÃO. AF_12/2014	SINAPI	M2	0,20470000	R\$ 39,35	R\$ 8,05
89171	(COMPOSIÇÃO REPRESENTATIVA) DO SERVIÇO DE REVESTIMENTO CERÂMICO PARA PISO COM PLACAS TIPO ESMALTADA EXTRA DE DIMENSÕES 35X35 CM, PARA EDIFICAÇÃO HABITACIONAL UNIFAMILIAR (CASA) E EDIFICAÇÃO PÚBLICA PADRÃO. AF_11/2014	SINAPI	M2	0,08060000	R\$ 65,34	R\$ 5,26
101165	ALVENARIA DE EMBASAMENTO COM BLOCO ESTRUTURAL DE CONCRETO, DE 14X19X29CM E ARGAMASSA DE ASSENTAMENTO COM PREPARO EM BETONEIRA. AF_05/2020	SINAPI	M3	0,02390000	R\$ 1.059,92	R\$ 25,33
103328	ALVENARIA DE VEDAÇÃO DE BLOCOS CERÂMICOS FURADOS NA HORIZONTAL DE 9X19X19 CM (ESPESSURA 9 CM) E ARGAMASSA DE ASSENTAMENTO COM PREPARO EM BETONEIRA. AF_12/2021	SINAPI	M2	0,10230000	R\$ 96,64	R\$ 9,88
86934	BANCADA DE MÁRMORE SINTÉTICO 120 X 60CM, COM CUBA INTEGRADA, INCLUSO SIFÃO TIPO FLEXÍVEL EM PVC, VÁLVULA EM PLÁSTICO CROMADO TIPO AMERICANA E TORNEIRA CROMADA LONGA, DE PAREDE, PADRÃO POPULAR - FORNECIMENTO E INSTALAÇÃO. AF_01/2020	SINAPI	UN	0,01930000	R\$ 427,00	R\$ 8,24
91924	CABO DE COBRE FLEXÍVEL ISOLADO, 1,5 MM², ANTI-CHAMA 450/750 V, PARA CIRCUITOS TERMINAIS - FORNECIMENTO E INSTALAÇÃO. AF_03/2023	SINAPI	M	1,41650000	R\$ 3,33	R\$ 4,71
92981	CABO DE COBRE FLEXÍVEL ISOLADO, 16 MM², ANTI-CHAMA 450/750 V, PARA DISTRIBUIÇÃO - FORNECIMENTO E INSTALAÇÃO. AF_12/2015	SINAPI	M	0,19270000	R\$ 18,83	R\$ 3,62



Obra
CONSTRUÇÃO DO PRÉDIO DA CÂMARA MUNICIPAL
DO MUNICIPAL DE ESTREITO - MA

Bancos
SINAPI - 08/2025 -
Maranhão
ORSE - 08/2025 -
Sergipe

B.D.I.
28,82%

Encargos Sociais
Desonerado: embutido nos
preços unitário dos
insumos de mão de obra, de
acordo com as bases.

91926	CABO DE COBRE FLEXÍVEL ISOLADO, 2,5 MM², ANTI-CHAMA 450/750 V, PARA CIRCUITOS TERMINAIS - FORNECIMENTO E INSTALAÇÃO. AF_03/2023	SINAPI	M	3,46890000	R\$ 4,88	R\$ 16,92
91928	CABO DE COBRE FLEXÍVEL ISOLADO, 4 MM², ANTI-CHAMA 450/750 V, PARA CIRCUITOS TERMINAIS - FORNECIMENTO E INSTALAÇÃO. AF_03/2023	SINAPI	M	2,02350000	R\$ 7,62	R\$ 15,41
98283	CABO TELEFÔNICO CCI-50 4 PARES, SEM BLINDAGEM, INSTALADO EM DISTRIBUIÇÃO DE EDIFICAÇÃO RESIDENCIAL - FORNECIMENTO E INSTALAÇÃO. AF_08/2025	SINAPI	M	0,61670000	R\$ 8,34	R\$ 5,14
100556	CAIXA DE PASSAGEM PARA TELEFONE 15X15X10CM (SOBREPOR) - FORNECIMENTO E INSTALAÇÃO. AF_08/2025	SINAPI	UN	0,01930000	R\$ 28,48	R\$ 0,54
97886	CAIXA ENTERRADA ELÉTRICA RETANGULAR, EM ALVENARIA COM TIJOLOS CERÂMICOS MACIÇOS, FUNDO COM BRITA, DIMENSÕES INTERNAS: 0,3X0,3X0,3 M. AF_12/2020	SINAPI	UN	0,03850000	R\$ 173,03	R\$ 6,66
97906	CAIXA ENTERRADA HIDRÁULICA RETANGULAR, EM ALVENARIA COM BLOCOS DE CONCRETO, DIMENSÕES INTERNAS: 0,6X0,6X0,6 M PARA REDE DE ESGOTO. AF_12/2020	SINAPI	UN	0,01930000	R\$ 477,19	R\$ 9,20
91937	CAIXA OCTOGONAL 3" X 3", PVC, INSTALADA EM LAJE - FORNECIMENTO E INSTALAÇÃO. AF_03/2023	SINAPI	UN	0,17340000	R\$ 16,08	R\$ 2,78
89482	CAIXA SIFONADA, PVC, DN 100 X 100 X 50 MM, FORNECIDA E INSTALADA EM RAMAIS DE ENCAMINHAMENTO DE ÁGUA PLUVIAL. AF_06/2022	SINAPI	UN	0,03850000	R\$ 40,59	R\$ 1,56
87885	CHAPISCO APLICADO NO TETO OU EM ALVENARIA E ESTRUTURA, COM ROLO PARA TEXTURA ACRÍLICA. ARGAMASSA INDUSTRIALIZADA COM PREPARO EM MISTURADOR 300 KG. AF_10/2022	SINAPI	M2	0,20470000	R\$ 11,60	R\$ 2,37
90466	CHUMBAMENTO LINEAR EM ALVENARIA PARA RAMAIS/DISTRIBUIÇÃO DE INSTALAÇÕES HIDRÁULICAS COM DIÂMETROS MENORES OU IGUAIS A 40 MM. AF_09/2023	SINAPI	M	0,10020000	R\$ 15,75	R\$ 1,57
95805	CONDULETE DE PVC, TIPO B, PARA ELETRODUTO DE PVC SOLDÁVEL DN 25 MM (3/4"), APARENTE - FORNECIMENTO E INSTALAÇÃO. AF_10/2022	SINAPI	UN	0,28910000	R\$ 23,72	R\$ 6,85
95811	CONDULETE DE PVC, TIPO LB, PARA ELETRODUTO DE PVC SOLDÁVEL DN 25 MM (3/4"), APARENTE - FORNECIMENTO E INSTALAÇÃO. AF_10/2022	SINAPI	UN	0,13490000	R\$ 20,19	R\$ 2,72
91911	CURVA 90 GRAUS PARA ELETRODUTO, PVC, ROSCÁVEL, DN 20 MM (1/2"), PARA CIRCUITOS TERMINAIS, INSTALADA EM PAREDE - FORNECIMENTO E INSTALAÇÃO. AF_03/2023	SINAPI	UN	0,19270000	R\$ 16,95	R\$ 3,26
89748	CURVA CURTA 90 GRAUS, PVC, SERIE NORMAL, ESGOTO PREDIAL, DN 100 MM, JUNTA ELÁSTICA, FORNECIDO E INSTALADO EM RAMAL DE DESCARGA OU RAMAL DE ESGOTO SANITÁRIO. AF_08/2022	SINAPI	UN	0,05780000	R\$ 41,20	R\$ 2,38
101891	DISJUNTOR MONOPOLAR TIPO NEMA, CORRENTE NOMINAL DE 35 ATÉ 50A - FORNECIMENTO E INSTALAÇÃO. AF_07/2025	SINAPI	UN	0,17340000	R\$ 26,89	R\$ 4,66
91862	ELETRODUTO RÍGIDO ROSCÁVEL, PVC, DN 20 MM (1/2"), PARA CIRCUITOS TERMINAIS, INSTALADO EM FORRO - FORNECIMENTO E INSTALAÇÃO. AF_03/2023	SINAPI	M	0,53000000	R\$ 10,21	R\$ 5,41
91870	ELETRODUTO RÍGIDO ROSCÁVEL, PVC, DN 20 MM (1/2"), PARA CIRCUITOS TERMINAIS, INSTALADO EM PAREDE - FORNECIMENTO E INSTALAÇÃO. AF_03/2023	SINAPI	M	1,73440000	R\$ 13,19	R\$ 22,87
93358	ESCAVAÇÃO MANUAL DE VALA. AF_09/2024	SINAPI	M3	0,02330000	R\$ 87,77	R\$ 2,04
91170	FIXAÇÃO DE TUBOS HORIZONTAIS DE PVC ÁGUA, PVC ESGOTO, PVC ÁGUA PLUVIAL, CPVC, PPR, COBRE OU AÇO, DIÂMETROS MENORES OU IGUAIS A 40 MM, COM ABRAÇADEIRA METÁLICA RÍGIDA TIPO U PERFIL 1 1/4", FIXADA EM PERFILADO EM LAJE. AF_09/2023_PS	SINAPI	M	0,53000000	R\$ 11,35	R\$ 6,01
91173	FIXAÇÃO DE TUBOS VERTICAIS DE PVC ÁGUA, PVC ESGOTO, PVC ÁGUA PLUVIAL, CPVC, PPR, COBRE OU AÇO, DIÂMETROS MENORES OU IGUAIS A 40 MM, COM ABRAÇADEIRA METÁLICA RÍGIDA TIPO U PERFIL 1 1/4", FIXADA EM PERFILADO EM PAREDE. AF_09/2023_PS	SINAPI	M	1,73440000	R\$ 4,23	R\$ 7,33
96985	HASTE DE ATERRAMENTO, DIÂMETRO 5/8", COM 3 METROS - FORNECIMENTO E INSTALAÇÃO. AF_08/2023	SINAPI	UN	0,03850000	R\$ 83,16	R\$ 3,20
92023	INTERRUPTOR SIMPLES (1 MÓDULO) COM 1 TOMADA DE EMBUTIR 2P+T 10 A, INCLUINDO SUPORTE E PLACA - FORNECIMENTO E INSTALAÇÃO. AF_03/2023	SINAPI	UN	0,13490000	R\$ 49,00	R\$ 6,61
94559	JANELA DE AÇO TIPO BASCULANTE, PARA VIDROS (VIDROS NÃO INCLUSOS), BATENTE/ REQUADRO INCLUSO (6,5 A 14 CM), DIMENSÕES 60X60 CM, COM PINTURA ANTICORROSIVA, SEM ACABAMENTO, COM FERRAGENS, FIXAÇÃO COM ARGAMASSA, EXCLUSIVE CONTRAMARCO - FORNECIMENTO E INSTALAÇÃO. AF_11/2024	SINAPI	M2	0,02890000	R\$ 727,64	R\$ 21,02
100665	JANELA DE MADEIRA CEDRINHO/ ANGELIM COMERCIAL/ CURUPIXA/ CUMARU OU EQUIVALENTE, CAIXA DO BATENTE/ MARCO 10 CM, COM DUAS FOLHAS DE ABRIR TIPO VENEZIANAS E 2 FOLHAS GUILHOTINAS PARA VIDRO (VIDROS NÃO INCLUSOS), COM GUARNIÇÃO/ ALIZAR E FERRAGENS, FIXAÇÃO COM PARAFUSOS E ESPUMA EXPANSIVA, EXCLUSIVE CONTRAMARCO - FORNECIMENTO E INSTALAÇÃO. AF_11/2024	SINAPI	M2	0,09640000	R\$ 739,98	R\$ 71,33

Obra
CONSTRUÇÃO DO PRÉDIO DA CÂMARA MUNICIPAL
DO MUNICIPAL DE ESTREITO - MA

Bancos
SINAPI - 08/2025 -
Maranhão
ORSE - 08/2025 -
Sergipe

B.D.I.
28,82%

Encargos Sociais
Desonerado: embutido nos
preços unitário dos
insumos de mão de obra, de
acordo com as bases.

89726	JOELHO 45 GRAUS, PVC, SERIE NORMAL, ESGOTO PREDIAL, DN 40 MM, JUNTA SOLDÁVEL, FORNECIDO E INSTALADO EM RAMAL DE DESCARGA OU RAMAL DE ESGOTO SANITÁRIO. AF_08/2022	SINAPI	UN	0,05780000	R\$ 10,00	R\$ 0,57
89724	JOELHO 90 GRAUS, PVC, SERIE NORMAL, ESGOTO PREDIAL, DN 40 MM, JUNTA SOLDÁVEL, FORNECIDO E INSTALADO EM RAMAL DE DESCARGA OU RAMAL DE ESGOTO SANITÁRIO. AF_08/2022	SINAPI	UN	0,07710000	R\$ 9,80	R\$ 0,75
89731	JOELHO 90 GRAUS, PVC, SERIE NORMAL, ESGOTO PREDIAL, DN 50 MM, JUNTA ELÁSTICA, FORNECIDO E INSTALADO EM RAMAL DE DESCARGA OU RAMAL DE ESGOTO SANITÁRIO. AF_08/2022	SINAPI	UN	0,01930000	R\$ 15,22	R\$ 0,29
97611	LÂMPADA COMPACTA FLUORESCENTE DE 15 W, BASE E27 - FORNECIMENTO E INSTALAÇÃO. AF_02/2020	SINAPI	UN	0,03850000	R\$ 20,97	R\$ 0,80
97612	LÂMPADA COMPACTA FLUORESCENTE DE 20 W, BASE E27 - FORNECIMENTO E INSTALAÇÃO. AF_02/2020	SINAPI	UN	0,03850000	R\$ 22,73	R\$ 0,87
95240	LASTRO DE CONCRETO MAGRO, APLICADO EM PISOS, LAJES SOBRE SOLO OU RADIER, ESPESSURA DE 3 CM. AF_01/2024	SINAPI	M2	0,00540000	R\$ 21,44	R\$ 0,11
95241	LASTRO DE CONCRETO MAGRO, APLICADO EM PISOS, LAJES SOBRE SOLO OU RADIER, ESPESSURA DE 5 CM. AF_01/2024	SINAPI	M2	1,35590000	R\$ 41,51	R\$ 56,28
86943	LAVATÓRIO LOUÇA BRANCA SUSPENSO, 29,5 X 39CM OU EQUIVALENTE, PADRÃO POPULAR, INCLUSO SIFÃO FLEXÍVEL EM PVC, VÁLVULA E ENGATE FLEXÍVEL 30CM EM PLÁSTICO E TORNEIRA CROMADA DE MESA, PADRÃO POPULAR - FORNECIMENTO E INSTALAÇÃO. AF_01/2020	SINAPI	UN	0,03850000	R\$ 291,95	R\$ 11,24
97586	LUMINÁRIA TIPO CALHA, DE SOBREPOR, COM 2 LÂMPADAS TUBULARES FLUORESCENTES DE 36 W, COM REATOR DE PARTIDA RÁPIDA - FORNECIMENTO E INSTALAÇÃO. AF_02/2020	SINAPI	UN	0,11560000	R\$ 159,55	R\$ 18,44
97593	LUMINÁRIA TIPO SPOT, DE SOBREPOR, COM 1 LÂMPADA FLUORESCENTE DE 15 W, SEM REATOR - FORNECIMENTO E INSTALAÇÃO. AF_02/2020	SINAPI	UN	0,07710000	R\$ 136,86	R\$ 10,55
87548	MASSA ÚNICA, EM ARGAMASSA TRAÇO 1:2:8, PREPARO MANUAL, APLICADA MANUALMENTE EM PAREDES INTERNAS DE AMBIENTES COM ÁREA ENTRE 5M² E 10M², E = 10MM, COM TALISCAS. AF_03/2024	SINAPI	M2	0,03850000	R\$ 30,59	R\$ 1,17
98445	PAREDE DE MADEIRA COMPENSADA PARA CONSTRUÇÃO TEMPORÁRIA EM CHAPA SIMPLES, EXTERNA, COM ÁREA LÍQUIDA MAIOR OU IGUAL A 6 M², COM VÃO. AF_03/2024	SINAPI	M2	0,46540000	R\$ 120,88	R\$ 56,25
98446	PAREDE DE MADEIRA COMPENSADA PARA CONSTRUÇÃO TEMPORÁRIA EM CHAPA SIMPLES, EXTERNA, COM ÁREA LÍQUIDA MENOR QUE 6 M², COM VÃO. AF_03/2024	SINAPI	M2	0,36290000	R\$ 153,49	R\$ 55,70
98442	PAREDE DE MADEIRA COMPENSADA PARA CONSTRUÇÃO TEMPORÁRIA EM CHAPA SIMPLES, EXTERNA, COM ÁREA LÍQUIDA MENOR QUE 6 M², SEM VÃO. AF_05/2018	SINAPI	M2	0,34290000	R\$ 149,71	R\$ 51,33
98441	PAREDE DE MADEIRA COMPENSADA PARA CONSTRUÇÃO TEMPORÁRIA EM CHAPA SIMPLES, EXTERNA, SEM VÃO. AF_03/2024	SINAPI	M2	0,29790000	R\$ 102,72	R\$ 30,60
98447	PAREDE DE MADEIRA COMPENSADA PARA CONSTRUÇÃO TEMPORÁRIA EM CHAPA SIMPLES, INTERNA, COM ÁREA LÍQUIDA MAIOR OU IGUAL A 6 M², COM VÃO. AF_03/2024	SINAPI	M2	0,24700000	R\$ 96,71	R\$ 23,88
98448	PAREDE DE MADEIRA COMPENSADA PARA CONSTRUÇÃO TEMPORÁRIA EM CHAPA SIMPLES, INTERNA, COM ÁREA LÍQUIDA MENOR QUE 6 M², COM VÃO. AF_03/2024	SINAPI	M2	0,19260000	R\$ 123,69	R\$ 23,82
98444	PAREDE DE MADEIRA COMPENSADA PARA CONSTRUÇÃO TEMPORÁRIA EM CHAPA SIMPLES, INTERNA, COM ÁREA LÍQUIDA MENOR QUE 6 M², SEM VÃO. AF_05/2018	SINAPI	M2	0,18200000	R\$ 129,48	R\$ 23,56
98443	PAREDE DE MADEIRA COMPENSADA PARA CONSTRUÇÃO TEMPORÁRIA EM CHAPA SIMPLES, INTERNA, SEM VÃO. AF_03/2024	SINAPI	M2	0,15810000	R\$ 81,88	R\$ 12,94
88489	PINTURA LÁTEX ACRÍLICA PREMIUM, APLICAÇÃO MANUAL EM PAREDES, DUAS DEMÃOS. AF_04/2023	SINAPI	M2	4,49760000	R\$ 15,77	R\$ 70,92
89957	PONTO DE CONSUMO TERMINAL DE ÁGUA FRIA (SUBRAMAL) COM TUBULAÇÃO DE PVC, DN 25 MM, INSTALADO EM RAMAL DE ÁGUA, INCLUSOS RASGO E CHUMBAMENTO EM ALVENARIA. AF_12/2014	SINAPI	UN	0,09640000	R\$ 138,15	R\$ 13,31
90820	PORTA DE MADEIRA PARA PINTURA, SEMI-OCA (LEVE OU MÉDIA), 60X210CM, ESPESSURA DE 3,5CM, INCLUSO DOBRADIÇAS - FORNECIMENTO E INSTALAÇÃO. AF_12/2019	SINAPI	UN	0,03850000	R\$ 409,11	R\$ 15,75
90822	PORTA DE MADEIRA PARA PINTURA, SEMI-OCA (LEVE OU MÉDIA), 80X210CM, ESPESSURA DE 3,5CM, INCLUSO DOBRADIÇAS - FORNECIMENTO E INSTALAÇÃO. AF_12/2019	SINAPI	UN	0,05780000	R\$ 446,77	R\$ 25,82
91341	PORTA EM ALUMÍNIO DE ABRIR TIPO VENEZIANA COM GUARNIÇÃO, FIXAÇÃO COM PARAFUSOS - FORNECIMENTO E INSTALAÇÃO. AF_12/2019	SINAPI	M2	0,03240000	R\$ 713,03	R\$ 23,10
101875	QUADRO DE DISTRIBUIÇÃO DE ENERGIA EM CHAPA DE AÇO GALVANIZADO, DE EMBUTIR, COM BARRAMENTO TRIFÁSICO, PARA 12 DISJUNTORES DIN 100A - FORNECIMENTO E INSTALAÇÃO. AF_07/2025	SINAPI	UN	0,01930000	R\$ 377,23	R\$ 7,28



Obra
CONSTRUÇÃO DO PRÉDIO DA CÂMARA MUNICIPAL
DO MUNICIPAL DE ESTREITO - MA

Bancos
SINAPI - 08/2025 -
Maranhão
ORSE - 08/2025 -
Sergipe

B.D.I.
28,82%

Encargos Sociais
Desonerado: embutido nos
preços unitário dos
insumos de mão de obra, de
acordo com as bases.

90443	RASGO LINEAR MANUAL EM ALVENARIA, PARA RAMAIS/ DISTRIBUIÇÃO DE INSTALAÇÕES HIDRÁULICAS, DIÂMETROS MENORES OU IGUAIS A 40 MM. AF_09/2023	SINAPI	M	0,10020000	R\$ 7,80	R\$ 0,78
93382	REATERRO MANUAL DE VALAS, COM COMPACTADOR DE SOLOS DE PERCUSSÃO. AF_08/2023	SINAPI	M3	0,00600000	R\$ 26,30	R\$ 0,15
91945	SUPORTE PARAFUSADO COM PLACA DE ENCAIXE 4" X 2" ALTO (2,00 M DO PISO) PARA PONTO ELÉTRICO - FORNECIMENTO E INSTALAÇÃO. AF_03/2023	SINAPI	UN	0,05780000	R\$ 13,63	R\$ 0,78
89796	TE, PVC, SERIE NORMAL, ESGOTO PREDIAL, DN 100 X 100 MM, JUNTA ELÁSTICA, FORNECIDO E INSTALADO EM RAMAL DE DESCARGA OU RAMAL DE ESGOTO SANITÁRIO. AF_08/2022	SINAPI	UN	0,03850000	R\$ 43,13	R\$ 1,66
89784	TE, PVC, SERIE NORMAL, ESGOTO PREDIAL, DN 50 X 50 MM, JUNTA ELÁSTICA, FORNECIDO E INSTALADO EM RAMAL DE DESCARGA OU RAMAL DE ESGOTO SANITÁRIO. AF_08/2022	SINAPI	UN	0,05780000	R\$ 24,32	R\$ 1,40
94210	TELHAMENTO COM TELHA ONDULADA DE FIBROCIMENTO E = 6 MM, COM RECOBRIMENTO LATERAL DE 1 1/4 DE ONDA PARA TELHADO COM INCLINAÇÃO MÁXIMA DE 10°, COM ATÉ 2 ÁGUAS, INCLUSO IÇAMENTO. AF_07/2019	SINAPI	M2	1,36210000	R\$ 67,87	R\$ 92,44
92000	TOMADA BAIXA DE EMBUTIR (1 MÓDULO), 2P+T 10 A, INCLUINDO SUPORTE E PLACA - FORNECIMENTO E INSTALAÇÃO. AF_03/2023	SINAPI	UN	0,07710000	R\$ 30,17	R\$ 2,32
92008	TOMADA BAIXA DE EMBUTIR (2 MÓDULOS), 2P+T 10 A, INCLUINDO SUPORTE E PLACA - FORNECIMENTO E INSTALAÇÃO. AF_03/2023	SINAPI	UN	0,15420000	R\$ 46,51	R\$ 7,17
92543	TRAMA DE MADEIRA COMPOSTA POR TERÇAS PARA TELHADOS DE ATÉ 2 ÁGUAS PARA TELHA ONDULADA DE FIBROCIMENTO, METÁLICA, PLÁSTICA OU TERMOACÚSTICA, INCLUSO TRANSPORTE VERTICAL. AF_07/2019	SINAPI	M2	1,36210000	R\$ 22,96	R\$ 31,27
89714	TUBO PVC, SERIE NORMAL, ESGOTO PREDIAL, DN 100 MM, FORNECIDO E INSTALADO EM RAMAL DE DESCARGA OU RAMAL DE ESGOTO SANITÁRIO. AF_08/2022	SINAPI	M	0,14720000	R\$ 36,10	R\$ 5,31
89711	TUBO PVC, SERIE NORMAL, ESGOTO PREDIAL, DN 40 MM, FORNECIDO E INSTALADO EM RAMAL DE DESCARGA OU RAMAL DE ESGOTO SANITÁRIO. AF_08/2022	SINAPI	M	0,13880000	R\$ 20,66	R\$ 2,86
89712	TUBO PVC, SERIE NORMAL, ESGOTO PREDIAL, DN 50 MM, FORNECIDO E INSTALADO EM RAMAL DE DESCARGA OU RAMAL DE ESGOTO SANITÁRIO. AF_08/2022	SINAPI	M	0,12530000	R\$ 25,93	R\$ 3,24
86888	VASO SANITÁRIO SIFONADO COM CAIXA ACOPLADA LOUÇA BRANCA - FORNECIMENTO E INSTALAÇÃO. AF_01/2020	SINAPI	UN	0,03850000	R\$ 492,26	R\$ 18,95
					TOTAL Serviço:	R\$ 996,59
					VALOR:	1.092,92

1.3. COM-38515880 ADMINISTRAÇÃO LOCAL DA OBRA (MES)						
Mão de Obra com Encargos Complementares		FONTE	UNID	COEFICIENTE	PREÇO UNITÁRIO	TOTAL
90776	ENCARREGADO GERAL COM ENCARGOS COMPLEMENTARES	SINAPI	H	35,00000000	R\$ 28,43	R\$ 995,05
90778	ENGENHEIRO CIVIL DE OBRA PLENO COM ENCARGOS COMPLEMENTARES	SINAPI	H	4,00000000	R\$ 115,62	R\$ 462,48
				TOTAL Mão de Obra com Encargos Complementares:		R\$ 1.457,53
				VALOR:		1.457,53

2.1.1. 98524 LIMPEZA MANUAL DE VEGETAÇÃO EM TERRENO COM ENXADA. AF_03/2024 (M2)							
Mão de Obra com Encargos Complementares			FORTE	UNID	COEFICIENTE	PREÇO UNITÁRIO	TOTAL
88316	SERVENTE COM ENCARGOS COMPLEMENTARES		SINAPI	H	0,21320000	R\$ 22,19	R\$ 4,73
					TOTAL Mão de Obra com Encargos Complementares:		R\$ 4,73
					VALOR:		4,73

2.1.2. 99061 LOCAÇÃO COM CAVALETE COM ALTURA DE 0,50 M - 2 UTILIZAÇÕES. AF_03/2024 (UN)								
Equipamento		Custo	Horário	FONTE	UNID	COEFICIENTE	PREÇO UNITÁRIO	TOTAL
91693	SERRA CIRCULAR DE BANCADA COM MOTOR ELÉTRICO POTÊNCIA DE 5HP, COM COIFA PARA DISCO 10" - CHI DIURNO. AF_08/2015			SINAPI	CHI	0,04750000	R\$ 28,10	R\$ 1,33
91692	SERRA CIRCULAR DE BANCADA COM MOTOR ELÉTRICO POTÊNCIA DE 5HP, COM COIFA PARA DISCO 10" - CHP DIURNO. AF_08/2015			SINAPI	CHP	0,01180000	R\$ 29,50	R\$ 0,34
						TOTAL Equipamento Custo Horário:		R\$ 1,67
Material				FONTE	UNID	COEFICIENTE	PREÇO UNITÁRIO	TOTAL
00004433	CAIBRO NAO APARELHADO *6 X 6" CM, EM MACARANDUBA/MASSARANDUBA, ANGELIM OU EQUIVALENTE DA REGIAO - BRUTA			SINAPI	M	1,10000000	R\$ 25,42	R\$ 27,96



Obra
CONSTRUÇÃO DO PRÉDIO DA CÂMARA MUNICIPAL
DO MUNICIPAL DE ESTREITO - MA

Bancos
SINAPI - 08/2025 -
Maranhão
ORSE - 08/2025 -
Sergipe

B.D.I.
28,82%

Encargos Sociais
Desonerado: embutido nos
preços unitário dos
insumos de mão de obra, de
acordo com as bases.

00005068	PREGO DE AÇO POLIDO COM CABECA 17 X 21 (2 X 11)	SINAPI	KG	0,04520000	R\$ 20,29	R\$ 0,91
00010567	TABUA "2,5 X 23" CM EM PINUS, MISTA OU EQUIVALENTE DA REGIAO - BRUTA	SINAPI	M	0,86630000	R\$ 12,95	R\$ 11,21
00007356	TINTA LATEX ACRILICA PREMIUM, COR BRANCO FOSCO	SINAPI	L	0,02900000	R\$ 41,99	R\$ 1,21
					TOTAL Material:	R\$ 41,29

Mão de Obra com Encargos Complementares		FORTE	UNID	COEFICIENTE	PREÇO UNITÁRIO	TOTAL
88239	AJUDANTE DE CARPINTEIRO COM ENCARGOS COMPLEMENTARES	SINAPI	H	1,49960000	R\$ 22,73	R\$ 34,08
88262	CARPINTEIRO DE FORMAS COM ENCARGOS COMPLEMENTARES	SINAPI	H	1,49960000	R\$ 27,31	R\$ 40,95
					TOTAL Mão de Obra com Encargos Complementares:	R\$ 75,03
					VALOR:	117,99

2.2.1. 93358 ESCAVAÇÃO MANUAL DE VALA. AF_09/2024 (M3)						
Mão de Obra com Encargos Complementares		FORTE	UNID	COEFICIENTE	PREÇO UNITÁRIO	TOTAL
88316	SERVENTE COM ENCARGOS COMPLEMENTARES	SINAPI	H	3,95576670	R\$ 22,19	R\$ 87,77
					TOTAL Mão de Obra com Encargos Complementares:	R\$ 87,77
					VALOR:	87,77

2.2.2. 96546 ARMAÇÃO DE BLOCO UTILIZANDO AÇO CA-50 DE 10 MM - MONTAGEM. AF_01/2024 (KG)						
Material		FORTE	UNID	COEFICIENTE	PREÇO UNITÁRIO	TOTAL
00043132	ARAME RECOZIDO 16 BWG, D = 1,65 MM (0,016 KG/M) OU 18 BWG, D = 1,25 MM (0,01 KG/M)	SINAPI	KG	0,02500000	R\$ 23,27	R\$ 0,58
00039017	ESPACADOR / DISTANCIADOR CIRCULAR COM ENTRADA LATERAL, EM PLASTICO, PARA VERGALHAO "4,2 A 12,5" MM, COBRIMENTO 20 MM	SINAPI	UN	0,48000000	R\$ 0,22	R\$ 0,10
					TOTAL Material:	R\$ 0,68
Mão de Obra com Encargos Complementares		FORTE	UNID	COEFICIENTE	PREÇO UNITÁRIO	TOTAL
88238	AJUDANTE DE ARMADOR COM ENCARGOS COMPLEMENTARES	SINAPI	H	0,04400000	R\$ 22,90	R\$ 1,00
88245	ARMADOR COM ENCARGOS COMPLEMENTARES	SINAPI	H	0,11600000	R\$ 27,53	R\$ 3,19
					TOTAL Mão de Obra com Encargos Complementares:	R\$ 4,19
Serviço		FORTE	UNID	COEFICIENTE	PREÇO UNITÁRIO	TOTAL
92803	CORTE E DOBRA DE AÇO CA-50, DIÂMETRO DE 10,0 MM. AF_06/2022	SINAPI	KG	1,00000000	R\$ 8,65	R\$ 8,65
					TOTAL Serviço:	R\$ 8,65
					VALOR:	13,52

2.2.3. 96547 ARMAÇÃO DE BLOCO, VIGA BALDRAME OU SAPATA UTILIZANDO AÇO CA-50 DE 12,5 MM - MONTAGEM. AF_06/2017 (KG)						
Material		FORTE	UNID	COEFICIENTE	PREÇO UNITÁRIO	TOTAL
00043132	ARAME RECOZIDO 16 BWG, D = 1,65 MM (0,016 KG/M) OU 18 BWG, D = 1,25 MM (0,01 KG/M)	SINAPI	KG	0,02500000	R\$ 23,27	R\$ 0,58
00039017	ESPACADOR / DISTANCIADOR CIRCULAR COM ENTRADA LATERAL, EM PLASTICO, PARA VERGALHAO "4,2 A 12,5" MM, COBRIMENTO 20 MM	SINAPI	UN	0,30600000	R\$ 0,22	R\$ 0,06
					TOTAL Material:	R\$ 0,64
Mão de Obra com Encargos Complementares		FORTE	UNID	COEFICIENTE	PREÇO UNITÁRIO	TOTAL
88238	AJUDANTE DE ARMADOR COM ENCARGOS COMPLEMENTARES	SINAPI	H	0,02200000	R\$ 22,90	R\$ 0,50
88245	ARMADOR COM ENCARGOS COMPLEMENTARES	SINAPI	H	0,06800000	R\$ 27,53	R\$ 1,87
					TOTAL Mão de Obra com Encargos Complementares:	R\$ 2,37
Serviço		FORTE	UNID	COEFICIENTE	PREÇO UNITÁRIO	TOTAL
92804	CORTE E DOBRA DE AÇO CA-50, DIÂMETRO DE 12,5 MM. AF_06/2022	SINAPI	KG	1,00000000	R\$ 7,39	R\$ 7,39
					TOTAL Serviço:	R\$ 7,39
					VALOR:	10,40

2.2.4. 96548 ARMAÇÃO DE BLOCO, VIGA BALDRAME OU SAPATA UTILIZANDO AÇO CA-50 DE 16 MM - MONTAGEM. AF_06/2017 (KG)						
Material		FORTE	UNID	COEFICIENTE	PREÇO UNITÁRIO	TOTAL
00043132	ARAME RECOZIDO 16 BWG, D = 1,65 MM (0,016 KG/M) OU 18 BWG, D = 1,25 MM (0,01 KG/M)	SINAPI	KG	0,02500000	R\$ 23,27	R\$ 0,58



Obra
CONSTRUÇÃO DO PRÉDIO DA CÂMARA MUNICIPAL
DO MUNICIPAL DE ESTREITO - MA

Bancos
SINAPI - 08/2025 -
Maranhão
ORSE - 08/2025 -
Sergipe

B.D.I.
28,82%

Encargos Sociais
Desonerado: embutido nos
preços unitário dos
insumos de mão de obra, de
acordo com as bases.

00039017	ESPACADOR / DISTANCIADOR CIRCULAR COM ENTRADA LATERAL, EM PLASTICO, PARA VERGALHAO *4,2 A 12,5* MM, COBRIMENTO 20 MM	SINAPI	UN	0,19750000	R\$ 0,22	R\$ 0,04
					TOTAL Material:	R\$ 0,62
Mão de Obra com Encargos Complementares		FORTE	UNID	COEFICIENTE	PREÇO UNITÁRIO	TOTAL
88238	AJUDANTE DE ARMADOR COM ENCARGOS COMPLEMENTARES	SINAPI	H	0,01600000	R\$ 22,90	R\$ 0,36
88245	ARMADOR COM ENCARGOS COMPLEMENTARES	SINAPI	H	0,04950000	R\$ 27,53	R\$ 1,36
					TOTAL Mão de Obra com Encargos Complementares:	R\$ 1,72
Serviço		FORTE	UNID	COEFICIENTE	PREÇO UNITÁRIO	TOTAL
92805	CORTE E DOBRA DE AÇO CA-50, DIÂMETRO DE 16,0 MM. AF_06/2022	SINAPI	KG	1,00000000	R\$ 7,31	R\$ 7,31
					TOTAL Serviço:	R\$ 7,31
					VALOR:	9,65

2.2.5. 96543 ARMAÇÃO DE BLOCO UTILIZANDO AÇO CA-60 DE 5 MM - MONTAGEM. AF_01/2024 (KG)						
Material		FORTE	UNID	COEFICIENTE	PREÇO UNITÁRIO	TOTAL
00043132	ARAME RECOZIDO 16 BWG, D = 1,65 MM (0,016 KG/M) OU 18 BWG, D = 1,25 MM (0,01 KG/M)	SINAPI	KG	0,02500000	R\$ 23,27	R\$ 0,58
00039017	ESPACADOR / DISTANCIADOR CIRCULAR COM ENTRADA LATERAL, EM PLASTICO, PARA VERGALHAO *4,2 A 12,5* MM, COBRIMENTO 20 MM	SINAPI	UN	1,14300000	R\$ 0,22	R\$ 0,25
					TOTAL Material:	R\$ 0,83
Mão de Obra com Encargos Complementares		FORTE	UNID	COEFICIENTE	PREÇO UNITÁRIO	TOTAL
88238	AJUDANTE DE ARMADOR COM ENCARGOS COMPLEMENTARES	SINAPI	H	0,09700000	R\$ 22,90	R\$ 2,22
88245	ARMADOR COM ENCARGOS COMPLEMENTARES	SINAPI	H	0,25200000	R\$ 27,53	R\$ 6,93
					TOTAL Mão de Obra com Encargos Complementares:	R\$ 9,15
Serviço		FORTE	UNID	COEFICIENTE	PREÇO UNITÁRIO	TOTAL
92800	CORTE E DOBRA DE AÇO CA-60, DIÂMETRO DE 5,0 MM. AF_06/2022	SINAPI	KG	1,00000000	R\$ 9,43	R\$ 9,43
					TOTAL Serviço:	R\$ 9,43
					VALOR:	19,41

2.2.6. 102476 CONCRETO FCK = 25MPa, TRAÇO 1:2,2:2,5 (EM MASSA SECA DE CIMENTO/ AREIA MÉDIA/ SEIXO ROLADO) - PREPARO MECÂNICO COM BETONEIRA 400 L. AF_05/2021 (M3)						
Equipamento Custo Horário		FORTE	UNID	COEFICIENTE	PREÇO UNITÁRIO	TOTAL
88831	BETONEIRA CAPACIDADE NOMINAL DE 400 L, CAPACIDADE DE MISTURA 280 L, MOTOR ELÉTRICO TRIFÁSICO POTÊNCIA DE 2 CV, SEM CARREGADOR - CHI DIURNO. AF_05/2023	SINAPI	CHI	0,69020000	R\$ 0,46	R\$ 0,31
88830	BETONEIRA CAPACIDADE NOMINAL DE 400 L, CAPACIDADE DE MISTURA 280 L, MOTOR ELÉTRICO TRIFÁSICO POTÊNCIA DE 2 CV, SEM CARREGADOR - CHP DIURNO. AF_05/2023	SINAPI	CHP	0,73200000	R\$ 2,08	R\$ 1,52
					TOTAL Equipamento Custo Horário:	R\$ 1,83
Material		FORTE	UNID	COEFICIENTE	PREÇO UNITÁRIO	TOTAL
00000370	AREIA MEDIA - POSTO JAZIDA/FORNECEDOR (RETIRADO NA JAZIDA, SEM TRANSPORTE)	SINAPI	M3	0,72770000	R\$ 160,00	R\$ 116,43
00001379	CIMENTO PORTLAND COMPOSTO CP II-32	SINAPI	KG	381,68320000	R\$ 0,90	R\$ 343,51
00004734	SEIXO ROLADO PARA APLICACAO EM CONCRETO (POSTO PEDREIRA/FORNECEDOR, SEM FRETE)	SINAPI	M3	0,58900000	R\$ 356,17	R\$ 209,78
					TOTAL Material:	R\$ 669,72
Mão de Obra com Encargos Complementares		FORTE	UNID	COEFICIENTE	PREÇO UNITÁRIO	TOTAL
88377	OPERADOR DE BETONEIRA ESTACIONÁRIA/MISTURADOR COM ENCARGOS COMPLEMENTARES	SINAPI	H	1,42220000	R\$ 22,35	R\$ 31,78
88316	SERVENTE COM ENCARGOS COMPLEMENTARES	SINAPI	H	2,24830000	R\$ 22,19	R\$ 49,88
					TOTAL Mão de Obra com Encargos Complementares:	R\$ 81,66
					VALOR:	753,21

2.2.7. 103670 LANÇAMENTO COM USO DE BALDES, ADENSAMENTO E ACABAMENTO DE CONCRETO EM ESTRUTURAS. AF_02/2022 (M3)						
Equipamento Custo Horário		FORTE	UNID	COEFICIENTE	PREÇO UNITÁRIO	TOTAL
90587	VIBRADOR DE IMERSAO, DIÂMETRO DE PONTEIRA 45MM, MOTOR ELÉTRICO TRIFÁSICO POTÊNCIA DE 2 CV - CHI DIURNO. AF_06/2015	SINAPI	CHI	1,41700000	R\$ 0,56	R\$ 0,79



Obra
CONSTRUÇÃO DO PRÉDIO DA CÂMARA MUNICIPAL
DO MUNICIPAL DE ESTREITO - MA

Bancos
SINAPI - 08/2025 -
Maranhão
ORSE - 08/2025 -
Sergipe

B.D.I.
28,82%

Encargos Sociais
Desonerado: embutido nos
preços unitário dos
insumos de mão de obra, de
acordo com as bases.

90586	VIBRADOR DE IMERSÃO, DIÂMETRO DE PONTEIRA 45MM, MOTOR ELÉTRICO TRIFÁSICO POTÊNCIA DE 2 CV - CHP DIURNO. AF_06/2015	SINAPI	CHP	1,04200000	R\$ 1,41	R\$ 1,46
				TOTAL Equipamento Custo Horário:		R\$ 2,25
Mão de Obra com Encargos Complementares				COEFICIENTE	PREÇO UNITÁRIO	TOTAL
88262	CARPINTEIRO DE FORMAS COM ENCARGOS COMPLEMENTARES	SINAPI	H	2,45900000	R\$ 27,31	R\$ 67,15
88309	PEDREIRO COM ENCARGOS COMPLEMENTARES	SINAPI	H	2,45900000	R\$ 27,72	R\$ 68,16
88316	SERVENTE COM ENCARGOS COMPLEMENTARES	SINAPI	H	7,37700000	R\$ 22,19	R\$ 163,69
				TOTAL Mão de Obra com Encargos Complementares:		R\$ 299,00
				VALOR:		301,25

2.3.1. 92423 MONTAGEM E DESMONTAGEM DE FÔRMA DE PILARES RETANGULARES E ESTRUTURAS SIMILARES, PÉ-DIREITO SIMPLES, EM CHAPA DE MADEIRA COMPENSADA RESINADA, 6 UTILIZAÇÕES. AF_09/2020 (M2)

Equipamento		FORTE	UNID	COEFICIENTE	PREÇO UNITÁRIO	TOTAL
00040271	LOCACAO DE APRUMADOR METALICO DE PILAR, COM ALTURA E ANGULO REGULAVEIS, EXTENSAO DE *1,50* A *2,80* M	SINAPI	UNXMES	0,19600000	R\$ 15,31	R\$ 3,00
00040287	LOCACAO DE BARRA DE ANCORAGEM DE 0,80 A 1,20 M DE EXTENSAO, COM ROSCA DE 5/8", INCLUINDO PORCA E FLANGE	SINAPI	MES	0,78500000	R\$ 5,89	R\$ 4,62
00040275	LOCACAO DE VIGA SANDUICHE METALICA VAZADA PARA TRAVAMENTO DE PILARES, ALTURA DE *8* CM, LARGURA DE *6* CM E EXTENSAO DE 2 M	SINAPI	UNXMES	0,39300000	R\$ 16,00	R\$ 6,28
				TOTAL Equipamento:		R\$ 13,90
Material		FORTE	UNID	COEFICIENTE	PREÇO UNITÁRIO	TOTAL
00002692	DESMOLDANTE PROTETOR PARA FORMAS DE MADEIRA, DE BASE OLEOSA EMULSIONADA EM AGUA	SINAPI	L	0,01000000	R\$ 8,60	R\$ 0,08
00040304	PREGO DE AÇO POLIDO COM CABECA DUPLA 17 X 27 (2 1/2 X 11)	SINAPI	KG	0,01900000	R\$ 25,05	R\$ 0,47
				TOTAL Material:		R\$ 0,55
Mão de Obra com Encargos Complementares		FORTE	UNID	COEFICIENTE	PREÇO UNITÁRIO	TOTAL
88239	AJUDANTE DE CARPINTEIRO COM ENCARGOS COMPLEMENTARES	SINAPI	H	0,13800000	R\$ 22,73	R\$ 3,13
88262	CARPINTEIRO DE FORMAS COM ENCARGOS COMPLEMENTARES	SINAPI	H	0,75200000	R\$ 27,31	R\$ 20,53
				TOTAL Mão de Obra com Encargos Complementares:		R\$ 23,66
Serviço		FORTE	UNID	COEFICIENTE	PREÇO UNITÁRIO	TOTAL
92263	FABRICAÇÃO DE FÔRMA PARA PILARES E ESTRUTURAS SIMILARES, EM CHAPA DE MADEIRA COMPENSADA RESINADA, E = 17 MM. AF_09/2020	SINAPI	M2	0,18800000	R\$ 184,60	R\$ 34,70
				TOTAL Serviço:		R\$ 34,70
				VALOR:		72,81

2.3.2. 92759 ARMAÇÃO DE PILAR OU VIGA DE ESTRUTURA CONVENCIONAL DE CONCRETO ARMADO UTILIZANDO AÇO CA-60 DE 5,0 MM - MONTAGEM. AF_06/2022 (KG)

Material		FORTE	UNID	COEFICIENTE	PREÇO UNITÁRIO	TOTAL
00043132	ARAME RECOZIDO 16 BWG, D = 1,65 MM (0,016 KG/M) OU 18 BWG, D = 1,25 MM (0,01 KG/M)	SINAPI	KG	0,02500000	R\$ 23,27	R\$ 0,58
00039017	ESPACADOR / DISTANCIADOR CIRCULAR COM ENTRADA LATERAL, EM PLASTICO, PARA VERGALHAO *4,2 A 12,5* MM, COBRIMENTO 20 MM	SINAPI	UN	1,19000000	R\$ 0,22	R\$ 0,26
				TOTAL Material:		R\$ 0,84
Mão de Obra com Encargos Complementares		FORTE	UNID	COEFICIENTE	PREÇO UNITÁRIO	TOTAL
88238	AJUDANTE DE ARMADOR COM ENCARGOS COMPLEMENTARES	SINAPI	H	0,01750000	R\$ 22,90	R\$ 0,40
88245	ARMADOR COM ENCARGOS COMPLEMENTARES	SINAPI	H	0,10690000	R\$ 27,53	R\$ 2,94
				TOTAL Mão de Obra com Encargos Complementares:		R\$ 3,34
Serviço		FORTE	UNID	COEFICIENTE	PREÇO UNITÁRIO	TOTAL
92800	CORTE E DOBRA DE AÇO CA-60, DIÂMETRO DE 5,0 MM. AF_06/2022	SINAPI	KG	1,00000000	R\$ 9,43	R\$ 9,43
				TOTAL Serviço:		R\$ 9,43
				VALOR:		13,61

2.3.3. 92761 ARMAÇÃO DE PILAR OU VIGA DE ESTRUTURA CONVENCIONAL DE CONCRETO ARMADO UTILIZANDO AÇO CA-50 DE 8,0 MM - MONTAGEM. AF_06/2022 (KG)

Material		FORTE	UNID	COEFICIENTE	PREÇO UNITÁRIO	TOTAL
-----------------	--	--------------	-------------	--------------------	-----------------------	--------------



Obra
CONSTRUÇÃO DO PRÉDIO DA CÂMARA MUNICIPAL
DO MUNICIPAL DE ESTREITO - MA

Bancos
SINAPI - 08/2025 -
Maranhão
ORSE - 08/2025 -
Sergipe

B.D.I.
28,82%

Encargos Sociais
Desonerado: embutido nos
preços unitário dos
insumos de mão de obra, de
acordo com as bases.

00043132	ARAME RECOZIDO 16 BWG, D = 1,65 MM (0,016 KG/M) OU 18 BWG, D = 1,25 MM (0,01 KG/M)	SINAPI	KG	0,02500000	R\$ 23,27	R\$ 0,58
00039017	ESPACADOR / DISTANCIADOR CIRCULAR COM ENTRADA LATERAL, EM PLASTICO, PARA VERGALHAO *4,2 A 12,5* MM, COBRIMENTO 20 MM	SINAPI	UN	0,74300000	R\$ 0,22	R\$ 0,16
					TOTAL Material:	R\$ 0,74
Mão de Obra com Encargos Complementares						
88238	AJUDANTE DE ARMADOR COM ENCARGOS COMPLEMENTARES	SINAPI	H	0,00920000	R\$ 22,90	R\$ 0,21
88245	ARMADOR COM ENCARGOS COMPLEMENTARES	SINAPI	H	0,05610000	R\$ 27,53	R\$ 1,54
					TOTAL Mão de Obra com Encargos Complementares:	R\$ 1,75
Serviço						
92802	CORTE E DOBRA DE AÇO CA-50, DIÂMETRO DE 8,0 MM. AF_06/2022	SINAPI	KG	1,00000000	R\$ 9,38	R\$ 9,38
					TOTAL Serviço:	R\$ 9,38
					VALOR:	11,87

2.3.4. 92762 ARMAÇÃO DE PILAR OU VIGA DE ESTRUTURA CONVENCIONAL DE CONCRETO ARMADO UTILIZANDO AÇO CA-50 DE 10,0 MM - MONTAGEM. AF_06/2022 (KG)

Material		Fonte	Unid	Coefficiente	Preço Unitário	Total
00043132	ARAME RECOZIDO 16 BWG, D = 1,65 MM (0,016 KG/M) OU 18 BWG, D = 1,25 MM (0,01 KG/M)	SINAPI	KG	0,02500000	R\$ 23,27	R\$ 0,58
00039017	ESPACADOR / DISTANCIADOR CIRCULAR COM ENTRADA LATERAL, EM PLASTICO, PARA VERGALHAO *4,2 A 12,5* MM, COBRIMENTO 20 MM	SINAPI	UN	0,54300000	R\$ 0,22	R\$ 0,11
					TOTAL Material:	R\$ 0,69
Mão de Obra com Encargos Complementares						
88238	AJUDANTE DE ARMADOR COM ENCARGOS COMPLEMENTARES	SINAPI	H	0,00640000	R\$ 22,90	R\$ 0,14
88245	ARMADOR COM ENCARGOS COMPLEMENTARES	SINAPI	H	0,03920000	R\$ 27,53	R\$ 1,07
					TOTAL Mão de Obra com Encargos Complementares:	R\$ 1,21
Serviço						
92803	CORTE E DOBRA DE AÇO CA-50, DIÂMETRO DE 10,0 MM. AF_06/2022	SINAPI	KG	1,00000000	R\$ 8,65	R\$ 8,65
					TOTAL Serviço:	R\$ 8,65
					VALOR:	10,55

2.3.5. 92763 ARMAÇÃO DE PILAR OU VIGA DE ESTRUTURA CONVENCIONAL DE CONCRETO ARMADO UTILIZANDO AÇO CA-50 DE 12,5 MM - MONTAGEM. AF_06/2022 (KG)

Material		Fonte	Unid	Coefficiente	Preço Unitário	Total
00043132	ARAME RECOZIDO 16 BWG, D = 1,65 MM (0,016 KG/M) OU 18 BWG, D = 1,25 MM (0,01 KG/M)	SINAPI	KG	0,02500000	R\$ 23,27	R\$ 0,58
00039017	ESPACADOR / DISTANCIADOR CIRCULAR COM ENTRADA LATERAL, EM PLASTICO, PARA VERGALHAO *4,2 A 12,5* MM, COBRIMENTO 20 MM	SINAPI	UN	0,36700000	R\$ 0,22	R\$ 0,08
					TOTAL Material:	R\$ 0,66
Mão de Obra com Encargos Complementares						
88238	AJUDANTE DE ARMADOR COM ENCARGOS COMPLEMENTARES	SINAPI	H	0,00420000	R\$ 22,90	R\$ 0,09
88245	ARMADOR COM ENCARGOS COMPLEMENTARES	SINAPI	H	0,02570000	R\$ 27,53	R\$ 0,70
					TOTAL Mão de Obra com Encargos Complementares:	R\$ 0,79
Serviço						
92804	CORTE E DOBRA DE AÇO CA-50, DIÂMETRO DE 12,5 MM. AF_06/2022	SINAPI	KG	1,00000000	R\$ 7,39	R\$ 7,39
					TOTAL Serviço:	R\$ 7,39
					VALOR:	8,84

2.3.6. 92764 ARMAÇÃO DE PILAR OU VIGA DE ESTRUTURA CONVENCIONAL DE CONCRETO ARMADO UTILIZANDO AÇO CA-50 DE 16,0 MM - MONTAGEM. AF_06/2022 (KG)

Material		Fonte	Unid	Coefficiente	Preço Unitário	Total
00043132	ARAME RECOZIDO 16 BWG, D = 1,65 MM (0,016 KG/M) OU 18 BWG, D = 1,25 MM (0,01 KG/M)	SINAPI	KG	0,02500000	R\$ 23,27	R\$ 0,58
00039017	ESPACADOR / DISTANCIADOR CIRCULAR COM ENTRADA LATERAL, EM PLASTICO, PARA VERGALHAO *4,2 A 12,5* MM, COBRIMENTO 20 MM	SINAPI	UN	0,21200000	R\$ 0,22	R\$ 0,04
					TOTAL Material:	R\$ 0,62

Mão de Obra com Encargos Complementares		FORTE	UNID	COEFICIENTE	PREÇO UNITÁRIO	TOTAL
88238	AJUDANTE DE ARMADOR COM ENCARGOS COMPLEMENTARES	SINAPI	H	0,00320000	R\$ 22,90	R\$ 0,07
88245	ARMADOR COM ENCARGOS COMPLEMENTARES	SINAPI	H	0,01940000	R\$ 27,53	R\$ 0,53
TOTAL Mão de Obra com Encargos Complementares:						R\$ 0,60
Serviço		FORTE	UNID	COEFICIENTE	PREÇO UNITÁRIO	TOTAL
92805	CORTE E DOBRA DE AÇO CA-50, DIÂMETRO DE 16,0 MM. AF_06/2022	SINAPI	KG	1,00000000	R\$ 7,31	R\$ 7,31
TOTAL Serviço:						R\$ 7,31
VALOR:						8,53

2.3.7. 102476 CONCRETO FCK = 25MPa, TRAÇO 1:2,2:2,5 (EM MASSA SECA DE CIMENTO/ AREIA MÉDIA/ SEIXO ROLADO) - PREPARO MECÂNICO COM BETONEIRA 400 L. AF_05/2021 (M3)						
Equipamento Custo Horário		FORTE	UNID	COEFICIENTE	PREÇO UNITÁRIO	TOTAL
88831	BETONEIRA CAPACIDADE NOMINAL DE 400 L, CAPACIDADE DE MISTURA 280 L, MOTOR ELÉTRICO TRIFÁSICO POTÊNCIA DE 2 CV, SEM CARREGADOR - CHI DIURNO. AF_05/2023	SINAPI	CHI	0,69020000	R\$ 0,46	R\$ 0,31
88830	BETONEIRA CAPACIDADE NOMINAL DE 400 L, CAPACIDADE DE MISTURA 280 L, MOTOR ELÉTRICO TRIFÁSICO POTÊNCIA DE 2 CV, SEM CARREGADOR - CHP DIURNO. AF_05/2023	SINAPI	CHP	0,73200000	R\$ 2,08	R\$ 1,52
TOTAL Equipamento Custo Horário:						R\$ 1,83
Material		FORTE	UNID	COEFICIENTE	PREÇO UNITÁRIO	TOTAL
00000370	AREIA MÉDIA - POSTO JAZIDA/FORNECEDOR (RETIRADO NA JAZIDA, SEM TRANSPORTE)	SINAPI	M3	0,72770000	R\$ 160,00	R\$ 116,43
00001379	CIMENTO PORTLAND COMPOSTO CP II-32	SINAPI	KG	381,68320000	R\$ 0,90	R\$ 343,51
00004734	SEIXO ROLADO PARA APLICACAO EM CONCRETO (POSTO PEDREIRA/FORNECEDOR, SEM FRETE)	SINAPI	M3	0,58900000	R\$ 356,17	R\$ 209,78
TOTAL Material:						R\$ 669,72
Mão de Obra com Encargos Complementares		FORTE	UNID	COEFICIENTE	PREÇO UNITÁRIO	TOTAL
88377	OPERADOR DE BETONEIRA ESTACIONÁRIA/MISTURADOR COM ENCARGOS COMPLEMENTARES	SINAPI	H	1,42220000	R\$ 22,35	R\$ 31,78
88316	SERVENTE COM ENCARGOS COMPLEMENTARES	SINAPI	H	2,24830000	R\$ 22,19	R\$ 49,88
TOTAL Mão de Obra com Encargos Complementares:						R\$ 81,66
VALOR:						753,21

2.3.8. 103670 LANÇAMENTO COM USO DE BALDES, ADENSAMENTO E ACABAMENTO DE CONCRETO EM ESTRUTURAS. AF_02/2022 (M3)						
Equipamento Custo Horário		FORTE	UNID	COEFICIENTE	PREÇO UNITÁRIO	TOTAL
90587	VIBRADOR DE IMERSÃO, DIÂMETRO DE PONTEIRA 45MM, MOTOR ELÉTRICO TRIFÁSICO POTÊNCIA DE 2 CV - CHI DIURNO. AF_06/2015	SINAPI	CHI	1,41700000	R\$ 0,56	R\$ 0,79
90586	VIBRADOR DE IMERSÃO, DIÂMETRO DE PONTEIRA 45MM, MOTOR ELÉTRICO TRIFÁSICO POTÊNCIA DE 2 CV - CHP DIURNO. AF_06/2015	SINAPI	CHP	1,04200000	R\$ 1,41	R\$ 1,46
TOTAL Equipamento Custo Horário:						R\$ 2,25
Mão de Obra com Encargos Complementares		FORTE	UNID	COEFICIENTE	PREÇO UNITÁRIO	TOTAL
88262	CARPINTEIRO DE FORMAS COM ENCARGOS COMPLEMENTARES	SINAPI	H	2,45900000	R\$ 27,31	R\$ 67,15
88309	PEDREIRO COM ENCARGOS COMPLEMENTARES	SINAPI	H	2,45900000	R\$ 27,72	R\$ 68,16
88316	SERVENTE COM ENCARGOS COMPLEMENTARES	SINAPI	H	7,37700000	R\$ 22,19	R\$ 163,69
TOTAL Mão de Obra com Encargos Complementares:						R\$ 299,00
VALOR:						301,25

2.4.1. 92423 MONTAGEM E DESMONTAGEM DE FÔRMA DE PILARES RETANGULARES E ESTRUTURAS SIMILARES, PÉ-DIREITO SIMPLES, EM CHAPA DE MADEIRA COMPENSADA RESINADA, 6 UTILIZAÇÕES. AF_09/2020 (M2)						
Equipamento		FORTE	UNID	COEFICIENTE	PREÇO UNITÁRIO	TOTAL
00040271	LOCACAO DE APRUMADOR METALICO DE PILAR, COM ALTURA E ANGULO REGULAVEIS, EXTENSÃO DE *1,50* A *2,80* M	SINAPI	UNXMES	0,19600000	R\$ 15,31	R\$ 3,00
00040287	LOCACAO DE BARRA DE ANCORAGEM DE 0,80 A 1,20 M DE EXTENSÃO, COM ROSCA DE 5/8", INCLUINDO PORCA E FLANGE	SINAPI	MES	0,78500000	R\$ 5,89	R\$ 4,62
00040275	LOCACAO DE VIGA SANDUICHE METALICA VAZADA PARA TRAVAMENTO DE PILARES, ALTURA DE *8* CM, LARGURA DE *6* CM E EXTENSÃO DE 2 M	SINAPI	UNXMES	0,39300000	R\$ 16,00	R\$ 6,28



Obra
CONSTRUÇÃO DO PRÉDIO DA CÂMARA MUNICIPAL
DO MUNICIPAL DE ESTREITO - MA

Bancos
SINAPI - 08/2025 -
Maranhão
ORSE - 08/2025 -
Sergipe

B.D.I.
28,82%

Encargos Sociais
Desonerado: embutido nos
preços unitário dos
insumos de mão de obra, de
acordo com as bases.

				TOTAL Equipamento:		R\$ 13,90
Material		FORTE	UNID	COEFICIENTE	PREÇO UNITÁRIO	TOTAL
00002692	DESMOLDANTE PROTETOR PARA FORMAS DE MADEIRA, DE BASE OLEOSA EMULSIONADA EM AGUA	SINAPI	L	0,01000000	R\$ 8,60	R\$ 0,08
00040304	PREGO DE AÇO POLIDO COM CABECA DUPLA 17 X 27 (2 1/2 X 11)	SINAPI	KG	0,01900000	R\$ 25,05	R\$ 0,47
				TOTAL Material:		R\$ 0,55
Mão de Obra com Encargos Complementares		FORTE	UNID	COEFICIENTE	PREÇO UNITÁRIO	TOTAL
88239	AJUDANTE DE CARPINTEIRO COM ENCARGOS COMPLEMENTARES	SINAPI	H	0,13800000	R\$ 22,73	R\$ 3,13
88262	CARPINTEIRO DE FORMAS COM ENCARGOS COMPLEMENTARES	SINAPI	H	0,75200000	R\$ 27,31	R\$ 20,53
				TOTAL Mão de Obra com Encargos Complementares:		R\$ 23,66
Serviço		FORTE	UNID	COEFICIENTE	PREÇO UNITÁRIO	TOTAL
92263	FABRICAÇÃO DE FÔRMA PARA PILARES E ESTRUTURAS SIMILARES, EM CHAPA DE MADEIRA COMPENSADA RESINADA, E = 17 MM. AF_09/2020	SINAPI	M2	0,18800000	R\$ 184,60	R\$ 34,70
				TOTAL Serviço:		R\$ 34,70
				VALOR:		72,81

2.4.2. 92762 ARMAÇÃO DE PILAR OU VIGA DE ESTRUTURA CONVENCIONAL DE CONCRETO ARMADO UTILIZANDO AÇO CA-50 DE 10,0 MM - MONTAGEM. AF_06/2022 (KG)

Material		FORTE	UNID	COEFICIENTE	PREÇO UNITÁRIO	TOTAL
00043132	ARAME RECOZIDO 16 BWG, D = 1,65 MM (0,016 KG/M) OU 18 BWG, D = 1,25 MM (0,01 KG/M)	SINAPI	KG	0,02500000	R\$ 23,27	R\$ 0,58
00039017	ESPACADOR / DISTANCIADOR CIRCULAR COM ENTRADA LATERAL, EM PLASTICO, PARA VERGALHAO "4,2 A 12,5" MM, COBRIMENTO 20 MM	SINAPI	UN	0,54300000	R\$ 0,22	R\$ 0,11
				TOTAL Material:		R\$ 0,69
Mão de Obra com Encargos Complementares		FORTE	UNID	COEFICIENTE	PREÇO UNITÁRIO	TOTAL
88238	AJUDANTE DE ARMADOR COM ENCARGOS COMPLEMENTARES	SINAPI	H	0,00640000	R\$ 22,90	R\$ 0,14
88245	ARMADOR COM ENCARGOS COMPLEMENTARES	SINAPI	H	0,03920000	R\$ 27,53	R\$ 1,07
				TOTAL Mão de Obra com Encargos Complementares:		R\$ 1,21
Serviço		FORTE	UNID	COEFICIENTE	PREÇO UNITÁRIO	TOTAL
92803	CORTE E DOBRA DE AÇO CA-50, DIÂMETRO DE 10,0 MM. AF_06/2022	SINAPI	KG	1,00000000	R\$ 8,65	R\$ 8,65
				TOTAL Serviço:		R\$ 8,65
				VALOR:		10,55

2.4.3. 92763 ARMAÇÃO DE PILAR OU VIGA DE ESTRUTURA CONVENCIONAL DE CONCRETO ARMADO UTILIZANDO AÇO CA-50 DE 12,5 MM - MONTAGEM. AF_06/2022 (KG)

Material		FORTE	UNID	COEFICIENTE	PREÇO UNITÁRIO	TOTAL
00043132	ARAME RECOZIDO 16 BWG, D = 1,65 MM (0,016 KG/M) OU 18 BWG, D = 1,25 MM (0,01 KG/M)	SINAPI	KG	0,02500000	R\$ 23,27	R\$ 0,58
00039017	ESPACADOR / DISTANCIADOR CIRCULAR COM ENTRADA LATERAL, EM PLASTICO, PARA VERGALHAO "4,2 A 12,5" MM, COBRIMENTO 20 MM	SINAPI	UN	0,36700000	R\$ 0,22	R\$ 0,08
				TOTAL Material:		R\$ 0,66
Mão de Obra com Encargos Complementares		FORTE	UNID	COEFICIENTE	PREÇO UNITÁRIO	TOTAL
88238	AJUDANTE DE ARMADOR COM ENCARGOS COMPLEMENTARES	SINAPI	H	0,00420000	R\$ 22,90	R\$ 0,09
88245	ARMADOR COM ENCARGOS COMPLEMENTARES	SINAPI	H	0,02570000	R\$ 27,53	R\$ 0,70
				TOTAL Mão de Obra com Encargos Complementares:		R\$ 0,79
Serviço		FORTE	UNID	COEFICIENTE	PREÇO UNITÁRIO	TOTAL
92804	CORTE E DOBRA DE AÇO CA-50, DIÂMETRO DE 12,5 MM. AF_06/2022	SINAPI	KG	1,00000000	R\$ 7,39	R\$ 7,39
				TOTAL Serviço:		R\$ 7,39
				VALOR:		8,84

2.4.4. 92764 ARMAÇÃO DE PILAR OU VIGA DE ESTRUTURA CONVENCIONAL DE CONCRETO ARMADO UTILIZANDO AÇO CA-50 DE 16,0 MM - MONTAGEM. AF_06/2022 (KG)

Material		FORTE	UNID	COEFICIENTE	PREÇO UNITÁRIO	TOTAL
00043132	ARAME RECOZIDO 16 BWG, D = 1,65 MM (0,016 KG/M) OU 18 BWG, D = 1,25 MM (0,01 KG/M)	SINAPI	KG	0,02500000	R\$ 23,27	R\$ 0,58



Obra
CONSTRUÇÃO DO PRÉDIO DA CÂMARA MUNICIPAL
DO MUNICIPAL DE ESTREITO - MA

Bancos
SINAPI - 08/2025 -
Maranhão
ORSE - 08/2025 -
Sergipe

B.D.I.
28,82%

Encargos Sociais
Desonerado: embutido nos
preços unitário dos
insumos de mão de obra, de
acordo com as bases.

00039017	ESPACADOR / DISTANCIADOR CIRCULAR COM ENTRADA LATERAL, EM PLASTICO, PARA VERGALHAO *4,2 A 12,5* MM, COBRIMENTO 20 MM	SINAPI	UN	0,21200000	R\$ 0,22	R\$ 0,04
					TOTAL Material:	R\$ 0,62
Mão de Obra com Encargos Complementares		FORTE	UNID	COEFICIENTE	PREÇO UNITÁRIO	TOTAL
88238	AJUDANTE DE ARMADOR COM ENCARGOS COMPLEMENTARES	SINAPI	H	0,00320000	R\$ 22,90	R\$ 0,07
88245	ARMADOR COM ENCARGOS COMPLEMENTARES	SINAPI	H	0,01940000	R\$ 27,53	R\$ 0,53
					TOTAL Mão de Obra com Encargos Complementares:	R\$ 0,60
Serviço		FORTE	UNID	COEFICIENTE	PREÇO UNITÁRIO	TOTAL
92805	CORTE E DOBRA DE AÇO CA-50, DIÂMETRO DE 16,0 MM. AF_06/2022	SINAPI	KG	1,00000000	R\$ 7,31	R\$ 7,31
					TOTAL Serviço:	R\$ 7,31
					VALOR:	8,53

2.4.5. 92759 ARMAÇÃO DE PILAR OU VIGA DE ESTRUTURA CONVENCIONAL DE CONCRETO ARMADO UTILIZANDO AÇO CA-60 DE 5,0 MM - MONTAGEM. AF_06/2022 (KG)						
Material		FORTE	UNID	COEFICIENTE	PREÇO UNITÁRIO	TOTAL
00043132	ARAME RECOZIDO 16 BWG, D = 1,65 MM (0,016 KG/M) OU 18 BWG, D = 1,25 MM (0,01 KG/M)	SINAPI	KG	0,02500000	R\$ 23,27	R\$ 0,58
00039017	ESPACADOR / DISTANCIADOR CIRCULAR COM ENTRADA LATERAL, EM PLASTICO, PARA VERGALHAO *4,2 A 12,5* MM, COBRIMENTO 20 MM	SINAPI	UN	1,19000000	R\$ 0,22	R\$ 0,26
					TOTAL Material:	R\$ 0,84
Mão de Obra com Encargos Complementares		FORTE	UNID	COEFICIENTE	PREÇO UNITÁRIO	TOTAL
88238	AJUDANTE DE ARMADOR COM ENCARGOS COMPLEMENTARES	SINAPI	H	0,01750000	R\$ 22,90	R\$ 0,40
88245	ARMADOR COM ENCARGOS COMPLEMENTARES	SINAPI	H	0,10690000	R\$ 27,53	R\$ 2,94
					TOTAL Mão de Obra com Encargos Complementares:	R\$ 3,34
Serviço		FORTE	UNID	COEFICIENTE	PREÇO UNITÁRIO	TOTAL
92800	CORTE E DOBRA DE AÇO CA-60, DIÂMETRO DE 5,0 MM. AF_06/2022	SINAPI	KG	1,00000000	R\$ 9,43	R\$ 9,43
					TOTAL Serviço:	R\$ 9,43
					VALOR:	13,61

2.4.6. 102476 CONCRETO FCK = 25MPa, TRAÇO 1:2,2:2,5 (EM MASSA SECA DE CIMENTO/ AREIA MÉDIA/ SEIXO ROLADO) - PREPARO MECÂNICO COM BETONEIRA 400 L. AF_05/2021 (M3)						
Equipamento Custo Horário		FORTE	UNID	COEFICIENTE	PREÇO UNITÁRIO	TOTAL
88831	BETONEIRA CAPACIDADE NOMINAL DE 400 L, CAPACIDADE DE MISTURA 280 L, MOTOR ELÉTRICO TRIFÁSICO POTÊNCIA DE 2 CV, SEM CARREGADOR - CHI DIURNO. AF_05/2023	SINAPI	CHI	0,69020000	R\$ 0,46	R\$ 0,31
88830	BETONEIRA CAPACIDADE NOMINAL DE 400 L, CAPACIDADE DE MISTURA 280 L, MOTOR ELÉTRICO TRIFÁSICO POTÊNCIA DE 2 CV, SEM CARREGADOR - CHP DIURNO. AF_05/2023	SINAPI	CHP	0,73200000	R\$ 2,08	R\$ 1,52
					TOTAL Equipamento Custo Horário:	R\$ 1,83
Material		FORTE	UNID	COEFICIENTE	PREÇO UNITÁRIO	TOTAL
00000370	AREIA MEDIA - POSTO JAZIDA/FORNECEDOR (RETIRADO NA JAZIDA, SEM TRANSPORTE)	SINAPI	M3	0,72770000	R\$ 160,00	R\$ 116,43
00001379	CIMENTO PORTLAND COMPOSTO CP II-32	SINAPI	KG	381,68320000	R\$ 0,90	R\$ 343,51
00004734	SEIXO ROLADO PARA APLICACAO EM CONCRETO (POSTO PEDREIRA/FORNECEDOR, SEM FRETE)	SINAPI	M3	0,58900000	R\$ 356,17	R\$ 209,78
					TOTAL Material:	R\$ 669,72
Mão de Obra com Encargos Complementares		FORTE	UNID	COEFICIENTE	PREÇO UNITÁRIO	TOTAL
88377	OPERADOR DE BETONEIRA ESTACIONÁRIA/MISTURADOR COM ENCARGOS COMPLEMENTARES	SINAPI	H	1,42220000	R\$ 22,35	R\$ 31,78
88316	SERVENTE COM ENCARGOS COMPLEMENTARES	SINAPI	H	2,24830000	R\$ 22,19	R\$ 49,88
					TOTAL Mão de Obra com Encargos Complementares:	R\$ 81,66
					VALOR:	753,21

2.4.7. 103670 LANÇAMENTO COM USO DE BALDES, ADENSAMENTO E ACABAMENTO DE CONCRETO EM ESTRUTURAS. AF_02/2022 (M3)						
Equipamento Custo Horário		FORTE	UNID	COEFICIENTE	PREÇO UNITÁRIO	TOTAL
90587	VIBRADOR DE IMERSAO, DIÂMETRO DE PONTEIRA 45MM, MOTOR ELÉTRICO TRIFÁSICO POTÊNCIA DE 2 CV - CHI DIURNO. AF_06/2015	SINAPI	CHI	1,41700000	R\$ 0,56	R\$ 0,79



Obra
CONSTRUÇÃO DO PRÉDIO DA CÂMARA MUNICIPAL
DO MUNICIPAL DE ESTREITO - MA

Bancos
SINAPI - 08/2025 -
Maranhão
ORSE - 08/2025 -
Sergipe

B.D.I.
28,82%

Encargos Sociais
Desonerado: embutido nos
preços unitário dos
insumos de mão de obra, de
acordo com as bases.

90586	VIBRADOR DE IMERSÃO, DIÂMETRO DE PONTEIRA 45MM, MOTOR ELÉTRICO TRIFÁSICO POTÊNCIA DE 2 CV - CHP DIURNO. AF_06/2015	SINAPI	CHP	1,04200000	R\$ 1,41	R\$ 1,46
					TOTAL Equipamento Custo Horário:	R\$ 2,25
Mão de Obra com Encargos Complementares						
88262	CARPINTEIRO DE FORMAS COM ENCARGOS COMPLEMENTARES	SINAPI	H	2,45900000	R\$ 27,31	R\$ 67,15
88309	PEDREIRO COM ENCARGOS COMPLEMENTARES	SINAPI	H	2,45900000	R\$ 27,72	R\$ 68,16
88316	SERVENTE COM ENCARGOS COMPLEMENTARES	SINAPI	H	7,37700000	R\$ 22,19	R\$ 163,69
					TOTAL Mão de Obra com Encargos Complementares:	R\$ 299,00
					VALOR:	301,25

2.5.1. 92267 FABRICAÇÃO DE FÔRMA PARA LAJES, EM CHAPA DE MADEIRA COMPENSADA RESINADA, E = 17 MM. AF_09/2020 (M2)						
Equipamento Custo Horário						
91693	SERRA CIRCULAR DE BANCADA COM MOTOR ELÉTRICO POTÊNCIA DE 5HP, COM COIFA PARA DISCO 10" - CHI DIURNO. AF_08/2015	SINAPI	CHI	0,02200000	R\$ 28,10	R\$ 0,61
91692	SERRA CIRCULAR DE BANCADA COM MOTOR ELÉTRICO POTÊNCIA DE 5HP, COM COIFA PARA DISCO 10" - CHP DIURNO. AF_08/2015	SINAPI	CHP	0,00500000	R\$ 29,50	R\$ 0,14
					TOTAL Equipamento Custo Horário:	R\$ 0,75
Material						
00001358	CHAPA/PAINEL DE MADEIRA COMPENSADA RESINADA (MADEIRITE RESINADO ROSA) PARA FORMA DE CONCRETO, DE 2200 X 1100 MM, E = 17 MM	SINAPI	M2	1,05000000	R\$ 52,39	R\$ 55,00
					TOTAL Material:	R\$ 55,00
Mão de Obra com Encargos Complementares						
88239	AJUDANTE DE CARPINTEIRO COM ENCARGOS COMPLEMENTARES	SINAPI	H	0,00500000	R\$ 22,73	R\$ 0,11
88262	CARPINTEIRO DE FORMAS COM ENCARGOS COMPLEMENTARES	SINAPI	H	0,00500000	R\$ 27,31	R\$ 0,13
					TOTAL Mão de Obra com Encargos Complementares:	R\$ 0,24
					VALOR:	55,99

2.5.2. 92762 ARMAÇÃO DE PILAR OU VIGA DE ESTRUTURA CONVENCIONAL DE CONCRETO ARMADO UTILIZANDO AÇO CA-50 DE 10,0 MM - MONTAGEM. AF_06/2022 (KG)						
Material						
00043132	ARAME RECOZIDO 16 BWG, D = 1,65 MM (0,016 KG/M) OU 18 BWG, D = 1,25 MM (0,01 KG/M)	SINAPI	KG	0,02500000	R\$ 23,27	R\$ 0,58
00039017	ESPACADOR / DISTANCIADOR CIRCULAR COM ENTRADA LATERAL, EM PLASTICO, PARA VERGALHAO "4,2 A 12,5" MM, COBRIMENTO 20 MM	SINAPI	UN	0,54300000	R\$ 0,22	R\$ 0,11
					TOTAL Material:	R\$ 0,69
Mão de Obra com Encargos Complementares						
88238	AJUDANTE DE ARMADOR COM ENCARGOS COMPLEMENTARES	SINAPI	H	0,00640000	R\$ 22,90	R\$ 0,14
88245	ARMADOR COM ENCARGOS COMPLEMENTARES	SINAPI	H	0,03920000	R\$ 27,53	R\$ 1,07
					TOTAL Mão de Obra com Encargos Complementares:	R\$ 1,21
Serviço						
92803	CORTE E DOBRA DE AÇO CA-50, DIÂMETRO DE 10,0 MM. AF_06/2022	SINAPI	KG	1,00000000	R\$ 8,65	R\$ 8,65
					TOTAL Serviço:	R\$ 8,65
					VALOR:	10,55

2.5.3. 92760 ARMAÇÃO DE PILAR OU VIGA DE ESTRUTURA CONVENCIONAL DE CONCRETO ARMADO UTILIZANDO AÇO CA-50 DE 6,3 MM - MONTAGEM. AF_06/2022 (KG)						
Material						
00043132	ARAME RECOZIDO 16 BWG, D = 1,65 MM (0,016 KG/M) OU 18 BWG, D = 1,25 MM (0,01 KG/M)	SINAPI	KG	0,02500000	R\$ 23,27	R\$ 0,58
00039017	ESPACADOR / DISTANCIADOR CIRCULAR COM ENTRADA LATERAL, EM PLASTICO, PARA VERGALHAO "4,2 A 12,5" MM, COBRIMENTO 20 MM	SINAPI	UN	0,97000000	R\$ 0,22	R\$ 0,21
					TOTAL Material:	R\$ 0,79
Mão de Obra com Encargos Complementares						
88238	AJUDANTE DE ARMADOR COM ENCARGOS COMPLEMENTARES	SINAPI	H	0,01290000	R\$ 22,90	R\$ 0,29



Obra
CONSTRUÇÃO DO PRÉDIO DA CÂMARA MUNICIPAL
DO MUNICIPAL DE ESTREITO - MA

Bancos
SINAPI - 08/2025 -
Maranhão
ORSE - 08/2025 -
Sergipe

B.D.I.
28,82%

Encargos Sociais
Desonerado: embutido nos
preços unitário dos
insumos de mão de obra, de
acordo com as bases.

88245	ARMADOR COM ENCARGOS COMPLEMENTARES	SINAPI	H	0,07900000	R\$ 27,53	R\$ 2,17
					TOTAL Mão de Obra com Encargos Complementares:	R\$ 2,46
Serviço		FORTE	UNID	COEFICIENTE	PREÇO UNITÁRIO	TOTAL
92801	CORTE E DOBRA DE AÇO CA-50, DIÂMETRO DE 6,3 MM. AF_06/2022	SINAPI	KG	1,00000000	R\$ 9,47	R\$ 9,47
					TOTAL Serviço:	R\$ 9,47
					VALOR:	12,72

2.5.4. 102476 CONCRETO FCK = 25MPa, TRAÇO 1:2,2:2,5 (EM MASSA SECA DE CIMENTO/ AREIA MÉDIA/ SEIXO ROLADO) - PREPARO MECÂNICO COM BETONEIRA 400 L. AF_05/2021 (M3)						
Equipamento Custo Horário		FORTE	UNID	COEFICIENTE	PREÇO UNITÁRIO	TOTAL
88831	BETONEIRA CAPACIDADE NOMINAL DE 400 L, CAPACIDADE DE MISTURA 280 L, MOTOR ELÉTRICO TRIFÁSICO POTÊNCIA DE 2 CV, SEM CARREGADOR - CHI DIURNO. AF_05/2023	SINAPI	CHI	0,69020000	R\$ 0,46	R\$ 0,31
88830	BETONEIRA CAPACIDADE NOMINAL DE 400 L, CAPACIDADE DE MISTURA 280 L, MOTOR ELÉTRICO TRIFÁSICO POTÊNCIA DE 2 CV, SEM CARREGADOR - CHP DIURNO. AF_05/2023	SINAPI	CHP	0,73200000	R\$ 2,08	R\$ 1,52
					TOTAL Equipamento Custo Horário:	R\$ 1,83
Material		FORTE	UNID	COEFICIENTE	PREÇO UNITÁRIO	TOTAL
00000370	AREIA MÉDIA - POSTO JAZIDA/FORNECEDOR (RETIRADO NA JAZIDA, SEM TRANSPORTE)	SINAPI	M3	0,72770000	R\$ 160,00	R\$ 116,43
00001379	CIMENTO PORTLAND COMPOSTO CP II-32	SINAPI	KG	381,68320000	R\$ 0,90	R\$ 343,51
00004734	SEIXO ROLADO PARA APLICACAO EM CONCRETO (POSTO PEDREIRA/FORNECEDOR, SEM FRETE)	SINAPI	M3	0,58900000	R\$ 356,17	R\$ 209,78
					TOTAL Material:	R\$ 669,72
Mão de Obra com Encargos Complementares		FORTE	UNID	COEFICIENTE	PREÇO UNITÁRIO	TOTAL
88377	OPERADOR DE BETONEIRA ESTACIONÁRIA/MISTURADOR COM ENCARGOS COMPLEMENTARES	SINAPI	H	1,42220000	R\$ 22,35	R\$ 31,78
88316	SERVENTE COM ENCARGOS COMPLEMENTARES	SINAPI	H	2,24830000	R\$ 22,19	R\$ 49,88
					TOTAL Mão de Obra com Encargos Complementares:	R\$ 81,66
					VALOR:	753,21

2.5.5. 103670 LANÇAMENTO COM USO DE BALDES, ADENSAMENTO E ACABAMENTO DE CONCRETO EM ESTRUTURAS. AF_02/2022 (M3)						
Equipamento Custo Horário		FORTE	UNID	COEFICIENTE	PREÇO UNITÁRIO	TOTAL
90587	VIBRADOR DE IMERSÃO, DIÂMETRO DE PONTEIRA 45MM, MOTOR ELÉTRICO TRIFÁSICO POTÊNCIA DE 2 CV - CHI DIURNO. AF_06/2015	SINAPI	CHI	1,41700000	R\$ 0,56	R\$ 0,79
90586	VIBRADOR DE IMERSÃO, DIÂMETRO DE PONTEIRA 45MM, MOTOR ELÉTRICO TRIFÁSICO POTÊNCIA DE 2 CV - CHP DIURNO. AF_06/2015	SINAPI	CHP	1,04200000	R\$ 1,41	R\$ 1,46
					TOTAL Equipamento Custo Horário:	R\$ 2,25
Mão de Obra com Encargos Complementares		FORTE	UNID	COEFICIENTE	PREÇO UNITÁRIO	TOTAL
88262	CARPINTEIRO DE FORMAS COM ENCARGOS COMPLEMENTARES	SINAPI	H	2,45900000	R\$ 27,31	R\$ 67,15
88309	PEDREIRO COM ENCARGOS COMPLEMENTARES	SINAPI	H	2,45900000	R\$ 27,72	R\$ 68,16
88316	SERVENTE COM ENCARGOS COMPLEMENTARES	SINAPI	H	7,37700000	R\$ 22,19	R\$ 163,69
					TOTAL Mão de Obra com Encargos Complementares:	R\$ 299,00
					VALOR:	301,25

2.5.6. COM-35783612 LAJE PRÉ-MOLDADA UNIDIRECIONAL, BIAPOIADA, ENCHIMENTO EM EPS, VIGOTA TRELIÇADA, ALTURA TOTAL DA LAJE (ENCHIMENTO+CAPA) = (12+4). (COMPOSIÇÃO MÃE SINAPI 101952, ADAPTADA DEVIDO AO INSUMO LAJE ZERADO) (m2)						
Geral		FORTE	UNID	COEFICIENTE	PREÇO UNITÁRIO	TOTAL
00044379	LAJE PRÉ-MOLDADA TRELIÇADA (LAJOTAS + VIGOTAS) COM LAJOTA EM POLIESTIRENO EXPANDIDO (EPS), H12, "33" X 100 X 12 CM (L X C X A) E VIGOTA VTR "12" X 12 CM (L X A), PARA PISO, UNIDIRECIONAL, SOBRECARGA DE 350 KGf/M2, VAO ATE 5,5 M (SEM COLOCACAO)	SINAPI	M2	1,00000000	R\$ 185,00	R\$ 185,00
					TOTAL Geral:	R\$ 185,00
Material		FORTE	UNID	COEFICIENTE	PREÇO UNITÁRIO	TOTAL
INS-93258932	LAJE PRÉ-MOLDADA TRELIÇADA (LAJOTAS + VIGOTAS) COM LAJOTA EM POLIESTIRENO EXPANDIDO (EPS), H12, 33 X 100 X 12 CM (L X C X A) E VIGOTA VTR 12 X 12 CM (L X A), PARA PISO, UNIDIRECIONAL, SOBRECARGA DE 350 KGf/M2, VAO ATE 6,00 M (SEM COLOCACAO)	Composições	M2	1,00000000	R\$ 59,90	R\$ 59,90



Obra
CONSTRUÇÃO DO PRÉDIO DA CÂMARA MUNICIPAL
DO MUNICIPAL DE ESTREITO - MA

Bancos
SINAPI - 08/2025 -
Maranhão
ORSE - 08/2025 -
Sergipe

B.D.I.
28,82%

Encargos Sociais
Desonerado: embutido nos
preços unitário dos
insumos de mão de obra, de
acordo com as bases.

00040304	PREGO DE AÇO POLIDO COM CABECA DUPLA 17 X 27 (2 1/2 X 11)	SINAPI	KG	0,03700000	R\$ 25,05	R\$ 9,93
00006193	TABUA NÃO APARELHADA *2,5 X 20* CM, EM MACARANDUBA/MASSARANDUBA, ANGELIM OU EQUIVALENTE DA REGIAO - BRUTA	SINAPI	M	1,72000000	R\$ 18,37	R\$ 31,60

TOTAL Material: R\$ 92,43

Mão de Obra com Encargos Complementares		FONTE	UNID	COEFICIENTE	PREÇO UNITÁRIO	TOTAL
88262	CARPINTEIRO DE FORMAS COM ENCARGOS COMPLEMENTARES	SINAPI	H	0,38800000	R\$ 27,31	R\$ 10,60
88316	SERVENTE COM ENCARGOS COMPLEMENTARES	SINAPI	H	0,27500000	R\$ 22,19	R\$ 6,10

TOTAL Mão de Obra com Encargos Complementares: R\$ 16,70

Serviço		FONTE	UNID	COEFICIENTE	PREÇO UNITÁRIO	TOTAL
92768	ARMAÇÃO DE LAJE DE ESTRUTURA CONVENCIONAL DE CONCRETO ARMADO UTILIZANDO AÇO CA-60 DE 5,0 MM - MONTAGEM. AF_06/2022	SINAPI	KG	1,18500000	R\$ 13,08	R\$ 15,50
103674	CONCRETAGEM DE VIGAS E LAJES, FCK=25 MPA, PARA LAJES PREMOLDADAS COM USO DE BOMBA - LANÇAMENTO, ADENSAMENTO E ACABAMENTO. AF_02/2022_PS	SINAPI	M3	0,05500000	R\$ 781,62	R\$ 42,99
92273	FABRICAÇÃO DE ESCORAS DO TIPO PONTALETE, EM MADEIRA, PARA PÉ-DIREITO SIMPLES. AF_09/2020	SINAPI	M	0,82000000	R\$ 19,46	R\$ 15,96

TOTAL Serviço: R\$ 74,45

VALOR: 368,58

2.6.1. 103333 ALVENARIA DE VEDAÇÃO DE BLOCOS CERÂMICOS FURADOS NA HORIZONTAL DE 9X14X19 CM (ESPESSURA 9 CM) E ARGAMASSA DE ASSENTAMENTO COM PREPARO MANUAL. AF_12/2021 (M2)

Material		FONTE	UNID	COEFICIENTE	PREÇO UNITÁRIO	TOTAL
00007267	BLOCO CERAMICO / TIJOLO VAZADO PARA ALVENARIA DE VEDACAO, 6 FUROS NA HORIZONTAL DE 9 X 14 X 19 CM (L X A X C)	SINAPI	UN	37,74000000	R\$ 0,75	R\$ 28,30
00037395	PINO DE AÇO COM FURO, HASTE = 27 MM (AÇAO DIRETA)	SINAPI	CENTO	0,00690000	R\$ 41,93	R\$ 0,28
00034557	TELA DE AÇO SOLDADA GALVANIZADA/ZINCADA PARA ALVENARIA, FIO D = *1,20 A 1,70* MM, MALHA 15 X 15 MM, (C X L) *50 X 7,5* CM	SINAPI	M	0,58000000	R\$ 1,96	R\$ 1,13

TOTAL Material: R\$ 29,71

Mão de Obra com Encargos Complementares		FONTE	UNID	COEFICIENTE	PREÇO UNITÁRIO	TOTAL
88309	PEDREIRO COM ENCARGOS COMPLEMENTARES	SINAPI	H	2,20000000	R\$ 27,72	R\$ 60,98
88316	SERVENTE COM ENCARGOS COMPLEMENTARES	SINAPI	H	1,10000000	R\$ 22,19	R\$ 24,40

TOTAL Mão de Obra com Encargos Complementares: R\$ 85,38

Serviço		FONTE	UNID	COEFICIENTE	PREÇO UNITÁRIO	TOTAL
87369	ARGAMASSA TRAÇO 1:2:8 (EM VOLUME DE CIMENTO, CAL E AREIA MÉDIA ÚMIDA) PARA EMBOÇO/MASSA ÚNICA/ASSENTAMENTO DE ALVENARIA DE VEDAÇÃO, PREPARO MANUAL. AF_08/2019	SINAPI	M3	0,01050000	R\$ 819,29	R\$ 8,60

TOTAL Serviço: R\$ 8,60

VALOR: 123,69

2.7.1. 87905 CHAPISCO APLICADO EM ALVENARIA (COM PRESENÇA DE VÃOS) E ESTRUTURAS DE CONCRETO DE FACHADA, COM COLHER DE PEDREIRO. ARGAMASSA TRAÇO 1:3 COM PREPARO EM BETONEIRA 400L. AF_10/2022 (M2)

Mão de Obra com Encargos Complementares		FONTE	UNID	COEFICIENTE	PREÇO UNITÁRIO	TOTAL
88309	PEDREIRO COM ENCARGOS COMPLEMENTARES	SINAPI	H	0,17240000	R\$ 27,72	R\$ 4,77
88316	SERVENTE COM ENCARGOS COMPLEMENTARES	SINAPI	H	0,05750000	R\$ 22,19	R\$ 1,27

TOTAL Mão de Obra com Encargos Complementares: R\$ 6,04

Serviço		FONTE	UNID	COEFICIENTE	PREÇO UNITÁRIO	TOTAL
87313	ARGAMASSA TRAÇO 1:3 (EM VOLUME DE CIMENTO E AREIA GROSSA ÚMIDA) PARA CHAPISCO CONVENCIONAL, PREPARO MECÂNICO COM BETONEIRA 400 L. AF_08/2019	SINAPI	M3	0,00370000	R\$ 637,99	R\$ 2,36

TOTAL Serviço: R\$ 2,36

VALOR: 8,40

2.7.2. 104212 EMBOÇO OU MASSA ÚNICA EM ARGAMASSA TRAÇO 1:2:8, PREPARO MECÂNICA COM BETONEIRA 400 L, APLICADA COM PROJETO TIPO CANEQUINHA EM SUPERFÍCIES EXTERNAS DA SACADA, ESPESSURA DE 35 MM, ACESSO POR BALANÇIM MANUAL, SEM USO DE TELA METÁLICA. AF_08/2022 (M2)

Equipamento Custo Horário		FONTE	UNID	COEFICIENTE	PREÇO UNITÁRIO	TOTAL
90669	PROJETOR PNEUMÁTICO DE ARGAMASSA PARA CHAPISCO E REBOCO COM RECIPIENTE ACOPLADO, TIPO CANEQUINHA, COM COMPRESSOR DE AR REBOCÁVEL VAZÃO 89 PCM E MOTOR DIESEL DE 20 CV - CHI DIURNO. AF_05/2023	SINAPI	CHI	1,17810000	R\$ 8,95	R\$ 10,54



Obra
CONSTRUÇÃO DO PRÉDIO DA CÂMARA MUNICIPAL
DO MUNICIPAL DE ESTREITO - MA

Bancos
SINAPI - 08/2025 -
Maranhão
ORSE - 08/2025 -
Sergipe

B.D.I.
28,82%

Encargos Sociais
Desonerado: embutido nos
preços unitário dos
insumos de mão de obra, de
acordo com as bases.

90668	PROJETOR PNEUMÁTICO DE ARGAMASSA PARA CHAPISCO E REBOCO COM RECIPIENTE ACOPLADO, TIPO CANEQUINHA, COM COMPRESSOR DE AR REBOCÁVEL VAZÃO 89 PCM E MOTOR DIESEL DE 20 CV - CHP DIURNO. AF_05/2023	SINAPI	CHP	0,10090000	R\$ 32,55	R\$ 3,28
TOTAL Equipamento Custo Horário:						R\$ 13,82
Mão de Obra com Encargos Complementares		FONTE	UNID	COEFICIENTE	PREÇO UNITÁRIO	TOTAL
88309	PEDREIRO COM ENCARGOS COMPLEMENTARES	SINAPI	H	1,27900000	R\$ 27,72	R\$ 35,45
88316	SERVENTE COM ENCARGOS COMPLEMENTARES	SINAPI	H	1,27900000	R\$ 22,19	R\$ 28,38
TOTAL Mão de Obra com Encargos Complementares:						R\$ 63,83
Serviço		FONTE	UNID	COEFICIENTE	PREÇO UNITÁRIO	TOTAL
87292	ARGAMASSA TRAÇO 1:2:8 (EM VOLUME DE CIMENTO, CAL E AREIA MÉDIA UMIDA) PARA EMBOÇO/MASSA ÚNICA/ASSENTAMENTO DE ALVENARIA DE VEDAÇÃO. PREPARO MECÂNICO COM BETONEIRA 400 L. AF_08/2019	SINAPI	M3	0,03930000	R\$ 687,30	R\$ 27,01
TOTAL Serviço:						R\$ 27,01
VALOR:						104,66

2.7.3. 89170 (COMPOSIÇÃO REPRESENTATIVA) DO SERVIÇO DE REVESTIMENTO CERÂMICO PARA PAREDES INTERNAS, MEIA OU PAREDE INTEIRA, PLACAS TIPO ESMALTADA EXTRA DE 20X20 CM, PARA EDIFICAÇÕES HABITACIONAIS UNIFAMILIAR (CASAS) E EDIFICAÇÕES PÚBLICAS PADRÃO. AF_11/2014 (M2)

Serviço		FONTE	UNID	COEFICIENTE	PREÇO UNITÁRIO	TOTAL
87267	REVESTIMENTO CERÂMICO PARA PAREDES INTERNAS COM PLACAS TIPO ESMALTADA DE DIMENSÕES 20X20 CM APLICADAS A MEIA ALTURA DAS PAREDES. AF_02/2023_PE	SINAPI	M2	0,25000000	R\$ 72,19	R\$ 18,04
87265	REVESTIMENTO CERÂMICO PARA PAREDES INTERNAS COM PLACAS TIPO ESMALTADA DE DIMENSÕES 20X20 CM APLICADAS NA ALTURA INTEIRA DAS PAREDES. AF_02/2023_PE	SINAPI	M2	0,75000000	R\$ 67,05	R\$ 50,28
TOTAL Serviço:						R\$ 68,32
VALOR:						68,32

2.8.1. 100674 CAIXILHO FIXO DE ALUMÍNIO PARA VIDRO (VIDRO INCLUSO), BATENTE/ REQUADRO DE 4 A 14 CM, SEM GUARNIÇÃO/ ALIZAR, FIXAÇÃO COM PARAFUSOS, VEDAÇÃO COM SILICONE, EXCLUSIVE CONTRAMARCO - FORNECIMENTO E INSTALAÇÃO. AF_11/2024 (M2)

Material		FONTE	UNID	COEFICIENTE	PREÇO UNITÁRIO	TOTAL
00000599	JANELA FIXA, EM ALUMINIO PERFIL 20, 60 X 80 CM (A X L), BATENTE/REQUADRO DE 3 A 14 CM, COM VIDRO 4 MM, SEM GUARNIÇÃO/ALIZAR, ACABAMENTO ALUM BRANCO OU BRILHANTE	SINAPI	M2	1,00000000	R\$ 758,76	R\$ 758,76
00004377	PARAFUSO DE AÇO ZINCADO COM ROSCA SOBERBA, CABECA CHATA E FENDA SIMPLES, DIÂMETRO 4,2 MM, COMPRIMENTO * 32 * MM	SINAPI	UN	17,41300000	R\$ 0,19	R\$ 3,30
00039961	SILICONE ACETICO USO GERAL INCOLOR 280 G	SINAPI	UN	1,16880000	R\$ 28,36	R\$ 33,14
TOTAL Material:						R\$ 795,20
Mão de Obra com Encargos Complementares		FONTE	UNID	COEFICIENTE	PREÇO UNITÁRIO	TOTAL
88309	PEDREIRO COM ENCARGOS COMPLEMENTARES	SINAPI	H	0,74224930	R\$ 27,72	R\$ 20,57
88316	SERVENTE COM ENCARGOS COMPLEMENTARES	SINAPI	H	0,37112470	R\$ 22,19	R\$ 8,23
TOTAL Mão de Obra com Encargos Complementares:						R\$ 28,80
VALOR:						824,00

2.8.2. 100689 KIT DE PORTA DE MADEIRA FRISADA, SEMI-OCA (LEVE OU MÉDIA), PADRÃO MÉDIO, 80X210CM, ESPESSURA DE 3,5CM, ITENS INCLUSOS: DOBRADIÇAS, MONTAGEM E INSTALAÇÃO DE BATENTE, FECHADURA COM EXECUÇÃO DO FURO - FORNECIMENTO E INSTALAÇÃO. AF_12/2019 (UN)

Serviço		FONTE	UNID	COEFICIENTE	PREÇO UNITÁRIO	TOTAL
100659	ALIZAR DE 5X1,5CM PARA PORTA FIXADO COM PREGOS, PADRÃO MÉDIO - FORNECIMENTO E INSTALAÇÃO. AF_12/2019	SINAPI	M	10,00000000	R\$ 13,13	R\$ 131,30
90806	BATENTE PARA PORTA DE MADEIRA, FIXAÇÃO COM ARGAMASSA, PADRÃO MÉDIO - FORNECIMENTO E INSTALAÇÃO. AF_12/2019	SINAPI	UN	1,00000000	R\$ 448,47	R\$ 448,47
90830	FECHADURA DE EMBUTIR COM CILINDRO, EXTERNA, COMPLETA, ACABAMENTO PADRÃO MÉDIO, INCLUSO EXECUÇÃO DE FURO - FORNECIMENTO E INSTALAÇÃO. AF_12/2019	SINAPI	UN	1,00000000	R\$ 192,07	R\$ 192,07
91297	PORTA DE MADEIRA FRISADA, SEMI-OCA (LEVE OU MÉDIA), 80X210CM, ESPESSURA DE 3,5CM, INCLUSO DOBRADIÇAS - FORNECIMENTO E INSTALAÇÃO. AF_12/2019	SINAPI	UN	1,00000000	R\$ 516,47	R\$ 516,47
TOTAL Serviço:						R\$ 1.288,31
VALOR:						1.288,31

2.9.1. 96113 FORRO EM PLACAS DE GESSO, PARA AMBIENTES COMERCIAIS. AF_08/2023_PS (M2)



Obra
CONSTRUÇÃO DO PRÉDIO DA CÂMARA MUNICIPAL
DO MUNICIPAL DE ESTREITO - MA

Bancos
SINAPI - 08/2025 -
Maranhão
ORSE - 08/2025 -
Sergipe

B.D.I.
28,82%

Encargos Sociais
Desonerado: embutido nos
preços unitário dos
insumos de mão de obra, de
acordo com as bases.

Material		FORTE	UNID	COEFICIENTE	PREÇO UNITÁRIO	TOTAL
0000345	ARAME GALVANIZADO 18 BWG, D = 1,24MM (0,009 KG/M)	SINAPI	KG	0,02170000	R\$ 33,19	R\$ 0,72
00003315	GESSO EM PO PARA REVESTIMENTOS/MOLDURAS/SANCAS E USO GERAL	SINAPI	KG	1,81270000	R\$ 0,99	R\$ 1,79
00040547	PARAFUSO ZINCADO, AUTOBROCANTE, FLANGEADO, 4,2 MM X 19 MM	SINAPI	CENTO	0,02930000	R\$ 27,77	R\$ 0,81
00004812	PLACA DE GESSO PARA FORRO, "60 X 60" CM, ESPESSURA DE 12 MM (SEM COLOCACAO)	SINAPI	M2	1,04140000	R\$ 13,89	R\$ 14,46
00020250	SISAL EM FIBRA / ESTOPA SISAL PARA GESSO	SINAPI	KG	0,00780000	R\$ 25,86	R\$ 0,20
TOTAL Material:						R\$ 17,98

Mão de Obra com Encargos Complementares		FORTE	UNID	COEFICIENTE	PREÇO UNITÁRIO	TOTAL
88269	GESSEIRO COM ENCARGOS COMPLEMENTARES	SINAPI	H	0,78670000	R\$ 27,53	R\$ 21,65
88316	SERVENTE COM ENCARGOS COMPLEMENTARES	SINAPI	H	0,45220000	R\$ 22,19	R\$ 10,03
TOTAL Mão de Obra com Encargos Complementares:						R\$ 31,68
VALOR:						49,66

2.10.1. 87737 CONTRAPISO EM ARGAMASSA TRAÇO 1:4 (CIMENTO E AREIA), PREPARO MANUAL, APLICADO EM ÁREAS MOLHADAS SOBRE LAJE, ADERIDO, ACABAMENTO NÃO REFORÇADO, ESPESSURA 2CM. AF_07/2021 (M2)

Material		FORTE	UNID	COEFICIENTE	PREÇO UNITÁRIO	TOTAL
00007334	ADITIVO ADESIVO LIQUIDO PARA ARGAMASSAS DE REVESTIMENTOS CIMENTICIOS	SINAPI	L	0,21000000	R\$ 16,41	R\$ 3,44
00001379	CIMENTO PORTLAND COMPOSTO CP II-32	SINAPI	KG	0,50000000	R\$ 0,90	R\$ 0,45
TOTAL Material:						R\$ 3,89

Mão de Obra com Encargos Complementares		FORTE	UNID	COEFICIENTE	PREÇO UNITÁRIO	TOTAL
88309	PEDREIRO COM ENCARGOS COMPLEMENTARES	SINAPI	H	0,52900000	R\$ 27,72	R\$ 14,66
88316	SERVENTE COM ENCARGOS COMPLEMENTARES	SINAPI	H	0,26500000	R\$ 22,19	R\$ 5,88
TOTAL Mão de Obra com Encargos Complementares:						R\$ 20,54

Serviço		FORTE	UNID	COEFICIENTE	PREÇO UNITÁRIO	TOTAL
87373	ARGAMASSA TRAÇO 1:4 (EM VOLUME DE CIMENTO E AREIA MÉDIA ÚMIDA) PARA CONTRAPISO, PREPARO MANUAL. AF_08/2019	SINAPI	M3	0,03100000	R\$ 869,65	R\$ 26,95
TOTAL Serviço:						R\$ 26,95
VALOR:						51,38

2.10.2. 87251 REVESTIMENTO CERÂMICO PARA PISO COM PLACAS TIPO ESMALTADA DE DIMENSÕES 45X45 CM APLICADA EM AMBIENTES DE ÁREA MAIOR QUE 10 M2. AF_02/2023_PE (M2)

Material		FORTE	UNID	COEFICIENTE	PREÇO UNITÁRIO	TOTAL
00001381	ARGAMASSA COLANTE AC I PARA CERAMICAS	SINAPI	KG	9,13250000	R\$ 1,03	R\$ 9,40
00001287	PISO EM CERAMICA ESMALTADA, COR LISA, PEI MAIOR OU IGUAL A 4, FORMATO MENOR OU IGUAL A 2025 CM2	SINAPI	M2	1,06000000	R\$ 39,50	R\$ 41,87
00034357	REJUNTE CIMENTICIO, QUALQUER COR	SINAPI	KG	0,18800000	R\$ 6,04	R\$ 1,13
TOTAL Material:						R\$ 52,40

Mão de Obra com Encargos Complementares		FORTE	UNID	COEFICIENTE	PREÇO UNITÁRIO	TOTAL
88256	AZULEJISTA OU LADRILHEIRO COM ENCARGOS COMPLEMENTARES	SINAPI	H	0,25370000	R\$ 27,59	R\$ 6,99
88316	SERVENTE COM ENCARGOS COMPLEMENTARES	SINAPI	H	0,13080000	R\$ 22,19	R\$ 2,90
TOTAL Mão de Obra com Encargos Complementares:						R\$ 9,89
VALOR:						62,29

2.11.1. 100775 ESTRUTURA TRELIÇADA DE COBERTURA, TIPO FINK, COM LIGAÇÕES SOLDADAS, INCLUSOS PERFIS METÁLICOS, CHAPAS METÁLICAS, MÃO DE OBRA E TRANSPORTE COM GUINDASTE - FORNECIMENTO E INSTALAÇÃO. AF_01/2020_PSA (KG)

Equipamento Custo Horário		FORTE	UNID	COEFICIENTE	PREÇO UNITÁRIO	TOTAL
93288	GUINDASTE HIDRÁULICO AUTOPROPULIDO, COM LANÇA TELESCÓPICA 40 M, CAPACIDADE MÁXIMA 60 T, POTÊNCIA 260 KW - CHI DIURNO. AF_03/2016	SINAPI	CHI	0,00050000	R\$ 179,01	R\$ 0,08
93287	GUINDASTE HIDRÁULICO AUTOPROPULIDO, COM LANÇA TELESCÓPICA 40 M, CAPACIDADE MÁXIMA 60 T, POTÊNCIA 260 KW - CHP DIURNO. AF_03/2016	SINAPI	CHP	0,00070000	R\$ 351,66	R\$ 0,24
TOTAL Equipamento Custo Horário:						R\$ 0,32

Material		FORTE	UNID	COEFICIENTE	PREÇO UNITÁRIO	TOTAL
00004777	CANTONEIRA ACO ABAS IGUAIS (QUALQUER BITOLA), ESPESSURA ENTRE 1/8" E 1/4"	SINAPI	KG	0,51673250	R\$ 8,02	R\$ 4,14
00001333	CHAPA DE ACO GROSSA, ASTM A36, E = 1/2" (12,70 MM) 99,59 KG/M2	SINAPI	KG	0,00642390	R\$ 7,69	R\$ 0,04



Obra
CONSTRUÇÃO DO PRÉDIO DA CÂMARA MUNICIPAL
DO MUNICIPAL DE ESTREITO - MA

Bancos
SINAPI - 08/2025 -
Maranhão
ORSE - 08/2025 -
Sergipe

B.D.I.
28,82%

Encargos Sociais
Desonerado: embutido nos
preços unitário dos
insumos de mão de obra, de
acordo com as bases.

00001332	CHAPA DE AÇO GROSSA, ASTM A36, E = 3/8" (9,53 MM) 74,69 KG/M2	SINAPI	KG	0,00181770	R\$ 7,81	R\$ 0,01
00010997	ELETRODO REVESTIDO AWS - E7018, DIAMETRO IGUAL A 4,00 MM	SINAPI	KG	0,00180000	R\$ 22,00	R\$ 0,03
00010966	PERFIL "U" SIMPLES, EM CHAPA DOBRADA DE AÇO LAMINADO, E = 8 MM, H = 150 MM, L = 75 MM (16,97 KG/M)	SINAPI	KG	0,56602570	R\$ 9,12	R\$ 5,16
					TOTAL Material:	R\$ 9,38

Mão de Obra com Encargos Complementares		FORTE	UNID	COEFICIENTE	PREÇO UNITÁRIO	TOTAL
88240	AJUDANTE DE ESTRUTURA METÁLICA COM ENCARGOS COMPLEMENTARES	SINAPI	H	0,00080000	R\$ 21,71	R\$ 0,01
88278	MONTADOR DE ESTRUTURAS METÁLICAS COM ENCARGOS COMPLEMENTARES	SINAPI	H	0,02370000	R\$ 22,76	R\$ 0,53
88317	SOLDADOR COM ENCARGOS COMPLEMENTARES	SINAPI	H	0,00500000	R\$ 28,47	R\$ 0,14
					TOTAL Mão de Obra com Encargos Complementares:	R\$ 0,68

Serviço		FORTE	UNID	COEFICIENTE	PREÇO UNITÁRIO	TOTAL
100716	JATEAMENTO ABRASIVO COM GRANALHA DE AÇO EM PERFIL METÁLICO EM FÁBRICA. AF_01/2020	SINAPI	M2	0,07890000	R\$ 24,33	R\$ 1,91
100719	PINTURA COM TINTA ALQUÍDICA DE FUNDO (TIPO ZARCÃO) PULVERIZADA SOBRE PERFIL METÁLICO EXECUTADO EM FÁBRICA (POR DEMÃO). AF_01/2020_PE	SINAPI	M2	0,07890000	R\$ 9,76	R\$ 0,77
					TOTAL Serviço:	R\$ 2,68
					VALOR:	13,06

2.11.2. 94216 TELHAMENTO COM TELHA METÁLICA TERMOACÚSTICA E = 30 MM, COM ATÉ 2 ÁGUAS, INCLUSO IÇAMENTO. AF_07/2019 (M2)

Equipamento Custo Horário		FORTE	UNID	COEFICIENTE	PREÇO UNITÁRIO	TOTAL
93282	GUINCHO ELÉTRICO DE COLUNA, CAPACIDADE 400 KG, COM MOTO FREIO, MOTOR TRIFÁSICO DE 1,25 CV - CHI DIURNO. AF_03/2016	SINAPI	CHI	0,00120000	R\$ 22,84	R\$ 0,02
93281	GUINCHO ELÉTRICO DE COLUNA, CAPACIDADE 400 KG, COM MOTO FREIO, MOTOR TRIFÁSICO DE 1,25 CV - CHP DIURNO. AF_03/2016	SINAPI	CHP	0,00090000	R\$ 23,86	R\$ 0,02
					TOTAL Equipamento Custo Horário:	R\$ 0,04

Material		FORTE	UNID	COEFICIENTE	PREÇO UNITÁRIO	TOTAL
00011029	HASTE RETA PARA GANCHO DE FERRO GALVANIZADO, COM ROSCA 1/4" X 30 CM PARA FIXAÇÃO DE TELHA METÁLICA, INCLUI PORCA E ARRUELAS DE VEDACAO	SINAPI	CJ	4,15000000	R\$ 2,68	R\$ 11,12
00040740	TELHA GALVALUME COM ISOLAMENTO TERMOACUSTICO EM ESPUMA RÍGIDA DE POLIURETANO (PU) INJETADO, ESPESSURA DE 30 MM, DENSIDADE DE 35 KG/M3, REVESTIMENTO EM TELHA TRAPEZOIDAL NAS DUAS FACES COM ESPESSURA DE 0,50 MM CADA, ACABAMENTO NATURAL (NAO INCLUI ACESSÓRIOS DE FIXAÇÃO)	SINAPI	M2	1,14600000	R\$ 163,38	R\$ 187,23
					TOTAL Material:	R\$ 198,35

Mão de Obra com Encargos Complementares		FORTE	UNID	COEFICIENTE	PREÇO UNITÁRIO	TOTAL
88316	SERVENTE COM ENCARGOS COMPLEMENTARES	SINAPI	H	0,06200000	R\$ 22,19	R\$ 1,37
88323	TELHADISTA COM ENCARGOS COMPLEMENTARES	SINAPI	H	0,05600000	R\$ 27,08	R\$ 1,51
					TOTAL Mão de Obra com Encargos Complementares:	R\$ 2,88
					VALOR:	201,27

2.12.1. 89957 PONTO DE CONSUMO TERMINAL DE ÁGUA FRIA (SUBRAMAL) COM TUBULAÇÃO DE PVC, DN 25 MM, INSTALADO EM RAMAL DE ÁGUA, INCLUSOS RASGO E CHUMBAMENTO EM ALVENARIA. AF_12/2014 (UN)

Serviço		FORTE	UNID	COEFICIENTE	PREÇO UNITÁRIO	TOTAL
90466	CHUMBAMENTO LINEAR EM ALVENARIA PARA RAMAIS/DISTRIBUIÇÃO DE INSTALAÇÕES HIDRÁULICAS COM DIÂMETROS MENORES OU IGUAIS A 40 MM. AF_09/2023	SINAPI	M	2,14000000	R\$ 15,75	R\$ 33,70
89366	JOELHO 90 GRAUS COM BUCHA DE LATÃO, PVC, SOLDÁVEL, DN 25MM, X 3/4 INSTALADO EM RAMAL OU SUB-RAMAL DE ÁGUA - FORNECIMENTO E INSTALAÇÃO. AF_06/2022	SINAPI	UN	1,00000000	R\$ 15,81	R\$ 15,81
89362	JOELHO 90 GRAUS, PVC, SOLDÁVEL, DN 25MM, INSTALADO EM RAMAL OU SUB-RAMAL DE ÁGUA - FORNECIMENTO E INSTALAÇÃO. AF_06/2022	SINAPI	UN	1,18000000	R\$ 9,25	R\$ 10,91
90443	RASGO LINEAR MANUAL EM ALVENARIA, PARA RAMAIS/ DISTRIBUIÇÃO DE INSTALAÇÕES HIDRÁULICAS, DIÂMETROS MENORES OU IGUAIS A 40 MM. AF_09/2023	SINAPI	M	2,14000000	R\$ 7,80	R\$ 16,69
89395	TE, PVC, SOLDÁVEL, DN 25MM, INSTALADO EM RAMAL OU SUB-RAMAL DE ÁGUA - FORNECIMENTO E INSTALAÇÃO. AF_06/2022	SINAPI	UN	0,89000000	R\$ 12,76	R\$ 11,35



Obra
CONSTRUÇÃO DO PRÉDIO DA CÂMARA MUNICIPAL
DO MUNICIPAL DE ESTREITO - MA

Bancos
SINAPI - 08/2025 -
Maranhão
ORSE - 08/2025 -
Sergipe

B.D.I.
28,82%

Encargos Sociais
Desonerado: embutido nos
preços unitário dos
insumos de mão de obra, de
acordo com as bases.

89356	TUBO, PVC, SOLDÁVEL, DE 25MM, INSTALADO EM RAMAL OU SUB-RAMAL DE ÁGUA - FORNECIMENTO E INSTALAÇÃO. AF_06/2022	SINAPI	M	2,14000000	R\$ 23,22	R\$ 49,69
					TOTAL Serviço:	R\$ 138,15
					VALOR:	138,15

2.13.1. 89353 REGISTRO DE GAVETA BRUTO, LATÃO, ROSCÁVEL, 3/4" - FORNECIMENTO E INSTALAÇÃO. AF_08/2021 (UN)

Material		FORTE	UNID	COEFICIENTE	PREÇO UNITÁRIO	TOTAL
00003148	FITA VEDA ROSCA, EM PTFE, ROLO DE 18 MM X 50 M (L X C)	SINAPI	UN	0,01060000	R\$ 17,70	R\$ 0,18
00006016	REGISTRO GAVETA BRUTO EM LATAO FORJADO, BITOLA 3/4"	SINAPI	UN	1,00000000	R\$ 22,66	R\$ 22,66
				TOTAL Material:		R\$ 22,84
Mão de Obra com Encargos Complementares		FORTE	UNID	COEFICIENTE	PREÇO UNITÁRIO	TOTAL
88248	AUXILIAR DE ENCANADOR OU BOMBEIRO HIDRÁULICO COM ENCARGOS COMPLEMENTARES	SINAPI	H	0,11020000	R\$ 22,34	R\$ 2,46
88267	ENCANADOR OU BOMBEIRO HIDRÁULICO COM ENCARGOS COMPLEMENTARES	SINAPI	H	0,11020000	R\$ 27,00	R\$ 2,97
				TOTAL Mão de Obra com Encargos Complementares:		R\$ 5,43
				VALOR:		28,27

2.13.2. 103046 REGISTRO DE PRESSÃO, PVC, ROSCÁVEL, VOLANTE SIMPLES, 3/4" - FORNECIMENTO E INSTALAÇÃO. AF_08/2021 (UN)

Material		FONTE	UNID	COEFICIENTE	PREÇO UNITÁRIO	TOTAL
00003148	FITA VEDA ROSCA, EM PTFE, ROLO DE 18 MM X 50 M (L X C)	SINAPI	UN	0,01060000	R\$ 17,70	R\$ 0,18
00011718	REGISTRO DE PRESSAO PVC, ROSCAVEL, VOLANTE SIMPLES, DE 3/4"	SINAPI	UN	1,00000000	R\$ 18,57	R\$ 18,57
				TOTAL Material:		R\$ 18,75
Mão de Obra com Encargos Complementares		FONTE	UNID	COEFICIENTE	PREÇO UNITÁRIO	TOTAL
88248	AUXILIAR DE ENCANADOR OU BOMBEIRO HIDRÁULICO COM ENCARGOS COMPLEMENTARES	SINAPI	H	0,11020000	R\$ 22,34	R\$ 2,46
88267	ENCANADOR OU BOMBEIRO HIDRÁULICO COM ENCARGOS COMPLEMENTARES	SINAPI	H	0,11020000	R\$ 27,00	R\$ 2,97
				TOTAL Mão de Obra com Encargos Complementares:		R\$ 5,43
				VALOR:		24,18

2.13.3. 102253 DIVISORIA SANITÁRIA, TIPO CABINE, EM GRANITO CINZA POLIDO, ESP = 3CM, ASSENTADO COM ARGAMASSA COLANTE AC III-E, EXCLUSIVE FERRAGENS. AF_01/2021 (M2)

Equipamento Custo Horário		FONTE	UNID	COEFICIENTE	PREÇO UNITÁRIO	TOTAL
91693	SERRA CIRCULAR DE BANCADA COM MOTOR ELÉTRICO POTÊNCIA DE 5HP, COM COIFA PARA DISCO 10" - CHI DIURNO. AF_08/2015	SINAPI	CHI	1,31600000	R\$ 28,10	R\$ 36,97
91692	SERRA CIRCULAR DE BANCADA COM MOTOR ELÉTRICO POTÊNCIA DE 5HP, COM COIFA PARA DISCO 10" - CHP DIURNO. AF_08/2015	SINAPI	CHP	0,08900000	R\$ 29,50	R\$ 2,62
				TOTAL Equipamento Custo Horário:		R\$ 39,59
Material		FONTE	UNID	COEFICIENTE	PREÇO UNITÁRIO	TOTAL
00000131	ADESIVO ESTRUTURAL A BASE DE RESINA EPOXI, BICOMPONENTE, PASTOSO (TIXOTROPICO)	SINAPI	KG	0,53000000	R\$ 56,73	R\$ 30,06
00037596	ARGAMASSA COLANTE TIPO AC III E	SINAPI	KG	0,97000000	R\$ 3,63	R\$ 3,52
00044476	DIVISORIA EM GRANITO, COM DUAS FACES POLIDAS, TIPO ANDORINHA/ QUARTZ/ CASTELO/ CORUMBA OU OUTROS EQUIVALENTES DA REGIAO, E= "3,0" CM	SINAPI	M2	1,05000000	R\$ 752,83	R\$ 790,47
				TOTAL Material:		R\$ 824,05
Mão de Obra com Encargos Complementares		FONTE	UNID	COEFICIENTE	PREÇO UNITÁRIO	TOTAL
88274	MARMORISTA/GRANITEIRO COM ENCARGOS COMPLEMENTARES	SINAPI	H	1,40500000	R\$ 27,59	R\$ 38,76
88316	SERVENTE COM ENCARGOS COMPLEMENTARES	SINAPI	H	0,70200000	R\$ 22,19	R\$ 15,57
				TOTAL Mão de Obra com Encargos Complementares:		R\$ 54,33
				VALOR:		917,97

2.14.1. 104677 CONJUNTO DE PONTOS DE COLETA DE ESGOTO PARA BANHEIRO (RAMAL DE ESGOTO SANITÁRIO), EM PVC SÉRIE NORMAL, COM TUBOS, CONEXÕES, RALOS, CAIXAS SIFONADAS, CORTES E FIXAÇÕES EM PRÉDIO COM PRUMADA DE DESCIDA DE ESGOTO FORA DO BANHEIRO. AF_05/2023 (UN)

Serviço	FORTE	UNID	COEFICIENTE	PREÇO UNITÁRIO	TOTAL
---------	-------	------	-------------	----------------	-------

Obra
CONSTRUÇÃO DO PRÉDIO DA CÂMARA MUNICIPAL
DO MUNICIPAL DE ESTREITO - MA

Bancos
SINAPI - 08/2025 -
Maranhão
ORSE - 08/2025 -
Sergipe

B.D.I.
28,82%

Encargos Sociais
Desonerado: embutido nos
preços unitário dos
insumos de mão de obra, de
acordo com as bases.

104329	CAIXA SIFONADA, COM GRELHA REDONDA, PVC, DN 150 X 150 X 50 MM, JUNTA SOLDÁVEL, FORNECIDA E INSTALADA EM RAMAL DE DESCARGA OU EM RAMAL DE ESGOTO SANITÁRIO. AF_08/2022	SINAPI	UN	1,00000000	R\$ 82,17	R\$ 82,17
89748	CURVA CURTA 90 GRAUS, PVC, SERIE NORMAL, ESGOTO PREDIAL, DN 100 MM, JUNTA ELÁSTICA, FORNECIDO E INSTALADO EM RAMAL DE DESCARGA OU RAMAL DE ESGOTO SANITÁRIO. AF_08/2022	SINAPI	UN	1,00000000	R\$ 41,20	R\$ 41,20
91186	FIXAÇÃO DE TUBOS HORIZONTAIS DE PVC ÁGUA, PVC ESGOTO, PVC ÁGUA PLUVIAL, CPVC, PPR, COBRE OU AÇO, DIÂMETROS MAIORES QUE 40 MM E MENORES OU IGUAIS A 75 MM, COM ABRAÇADEIRA METÁLICA FLEXÍVEL 18 MM, FIXADA DIRETAMENTE NA LAJE. AF_09/2023	SINAPI	M	0,94860000	R\$ 26,69	R\$ 25,31
91187	FIXAÇÃO DE TUBOS HORIZONTAIS DE PVC ÁGUA, PVC ESGOTO, PVC ÁGUA PLUVIAL, CPVC, PPR, COBRE OU AÇO, DIÂMETROS MAIORES QUE 75 MM E MENORES OU IGUAIS A 100 MM, COM ABRAÇADEIRA METÁLICA FLEXÍVEL 18 MM, FIXADA DIRETAMENTE NA LAJE. AF_09/2023	SINAPI	M	3,63620000	R\$ 23,97	R\$ 87,15
91185	FIXAÇÃO DE TUBOS HORIZONTAIS DE PVC ÁGUA, PVC ESGOTO, PVC ÁGUA PLUVIAL, CPVC, PPR, COBRE OU AÇO, DIÂMETROS MENORES OU IGUAIS A 40 MM, COM ABRAÇADEIRA METÁLICA FLEXÍVEL 18 MM, FIXADA DIRETAMENTE NA LAJE. AF_09/2023	SINAPI	M	1,36680000	R\$ 24,23	R\$ 33,11
91175	FIXAÇÃO DE TUBOS VERTICAIS DE PVC ÁGUA, PVC ESGOTO, PVC ÁGUA PLUVIAL, CPVC, PPR, COBRE OU AÇO, DIÂMETROS MAIORES QUE 75 MM E MENORES OU IGUAIS A 100 MM, COM ABRAÇADEIRA METÁLICA RÍGIDA TIPO U PERFIL 4", FIXADA EM PERFILADO EM PAREDE. AF_09/2023_PS	SINAPI	M	0,20000000	R\$ 11,75	R\$ 2,35
91173	FIXAÇÃO DE TUBOS VERTICAIS DE PVC ÁGUA, PVC ESGOTO, PVC ÁGUA PLUVIAL, CPVC, PPR, COBRE OU AÇO, DIÂMETROS MENORES OU IGUAIS A 40 MM, COM ABRAÇADEIRA METÁLICA RÍGIDA TIPO U PERFIL 1 1/4", FIXADA EM PERFILADO EM PAREDE. AF_09/2023_PS	SINAPI	M	0,50000000	R\$ 4,23	R\$ 2,11
89746	JOELHO 45 GRAUS, PVC, SERIE NORMAL, ESGOTO PREDIAL, DN 100 MM, JUNTA ELÁSTICA, FORNECIDO E INSTALADO EM RAMAL DE DESCARGA OU RAMAL DE ESGOTO SANITÁRIO. AF_08/2022	SINAPI	UN	2,00000000	R\$ 28,45	R\$ 56,90
89726	JOELHO 45 GRAUS, PVC, SERIE NORMAL, ESGOTO PREDIAL, DN 40 MM, JUNTA SOLDÁVEL, FORNECIDO E INSTALADO EM RAMAL DE DESCARGA OU RAMAL DE ESGOTO SANITÁRIO. AF_08/2022	SINAPI	UN	1,00000000	R\$ 10,00	R\$ 10,00
89732	JOELHO 45 GRAUS, PVC, SERIE NORMAL, ESGOTO PREDIAL, DN 50 MM, JUNTA ELÁSTICA, FORNECIDO E INSTALADO EM RAMAL DE DESCARGA OU RAMAL DE ESGOTO SANITÁRIO. AF_08/2022	SINAPI	UN	1,00000000	R\$ 15,88	R\$ 15,88
89724	JOELHO 90 GRAUS, PVC, SERIE NORMAL, ESGOTO PREDIAL, DN 40 MM, JUNTA SOLDÁVEL, FORNECIDO E INSTALADO EM RAMAL DE DESCARGA OU RAMAL DE ESGOTO SANITÁRIO. AF_08/2022	SINAPI	UN	2,00000000	R\$ 9,80	R\$ 19,60
104345	JUNÇÃO DE REDUÇÃO INVERTIDA, PVC, SÉRIE NORMAL, ESGOTO PREDIAL, DN 100 X 50 MM, JUNTA ELÁSTICA, FORNECIDO E INSTALADO EM RAMAL DE DESCARGA OU RAMAL DE ESGOTO SANITÁRIO. AF_08/2022	SINAPI	UN	1,00000000	R\$ 42,17	R\$ 42,17
90455	PASSANTE TIPO TUBO COM DIÂMETRO DE 100 MM, FIXADO EM LAJE, PARA PASSAGEM DE TUBULAÇÕES COM NO MÁXIMO 75 MM DE DIÂMETRO. AF_09/2023	SINAPI	UN	1,00000000	R\$ 7,83	R\$ 7,83
90453	PASSANTE TIPO TUBO COM DIÂMETRO DE 40 MM, FIXADO EM LAJE, PARA PASSAGEM DE TUBULAÇÕES COM NO MÁXIMO 32 MM DE DIÂMETRO. AF_09/2023	SINAPI	UN	1,00000000	R\$ 3,88	R\$ 3,88
89710	RAIO SECO, PVC, DN 100 X 40 MM, JUNTA SOLDÁVEL, FORNECIDO E INSTALADO EM RAMAL DE DESCARGA OU EM RAMAL DE ESGOTO SANITÁRIO. AF_08/2022	SINAPI	UN	1,00000000	R\$ 18,90	R\$ 18,90
89714	TUBO PVC, SERIE NORMAL, ESGOTO PREDIAL, DN 100 MM, FORNECIDO E INSTALADO EM RAMAL DE DESCARGA OU RAMAL DE ESGOTO SANITÁRIO. AF_08/2022	SINAPI	M	3,83620000	R\$ 36,10	R\$ 138,48
89711	TUBO PVC, SERIE NORMAL, ESGOTO PREDIAL, DN 40 MM, FORNECIDO E INSTALADO EM RAMAL DE DESCARGA OU RAMAL DE ESGOTO SANITÁRIO. AF_08/2022	SINAPI	M	1,86680000	R\$ 20,66	R\$ 38,56
89712	TUBO PVC, SERIE NORMAL, ESGOTO PREDIAL, DN 50 MM, FORNECIDO E INSTALADO EM RAMAL DE DESCARGA OU RAMAL DE ESGOTO SANITÁRIO. AF_08/2022	SINAPI	M	0,94860000	R\$ 25,93	R\$ 24,59
					TOTAL Serviço:	R\$ 650,19
					VALOR:	650,19

2.14.2. 104328 CAIXA SIFONADA, COM GRELHA QUADRADA, PVC, DN 150 X 150 X 50 MM, JUNTA SOLDÁVEL, FORNECIDA E INSTALADA EM RAMAL DE DESCARGA OU EM RAMAL DE ESGOTO SANITÁRIO. AF_08/2022 (UN)

Material	FORTE	UNID	COEFICIENTE	PREÇO UNITÁRIO	TOTAL
00000122	ADESIVO PLASTICO PARA PVC, FRASCO COM "850" GR	SINAPI	UN	0,02920000	R\$ 61,55
00011712	CAIXA SIFONADA, PVC, 150 X 150 X 50 MM, COM GRELHA QUADRADA, BRANCA (NBR 5688)	SINAPI	UN	1,00000000	R\$ 46,80
00038383	LIXA D'AGUA EM FOLHA, COR PRETA, GRAO 100	SINAPI	UN	0,01540000	R\$ 2,31



Obra
CONSTRUÇÃO DO PRÉDIO DA CÂMARA MUNICIPAL
DO MUNICIPAL DE ESTREITO - MA

Bancos
SINAPI - 08/2025 -
Maranhão
ORSE - 08/2025 -
Sergipe

B.D.I.
28,82%

Encargos Sociais
Desonerado: embutido nos
preços unitário dos
insumos de mão de obra, de
acordo com as bases.

00020083	SOLUCAO PREPARADORA / LIMPADORA PARA PVC, FRASCO COM 1000 CM3	SINAPI	UN	0,04400000	R\$ 69,74	R\$ 3,06
					TOTAL Material:	R\$ 51,68
Mão de Obra com Encargos Complementares						
88248	AUXILIAR DE ENCANADOR OU BOMBEIRO HIDRÁULICO COM ENCARGOS COMPLEMENTARES	SINAPI	H	0,42310000	R\$ 22,34	R\$ 9,45
88267	ENCANADOR OU BOMBEIRO HIDRÁULICO COM ENCARGOS COMPLEMENTARES	SINAPI	H	0,42310000	R\$ 27,00	R\$ 11,42
					TOTAL Mão de Obra com Encargos Complementares:	R\$ 20,87
					VALOR:	72,55

2.14.3. 98107 CAIXA DE GORDURA SIMPLES (CAPACIDADE: 36 L), RETANGULAR, EM ALVENARIA COM BLOCOS DE CONCRETO, DIMENSÕES INTERNAS = 0,2X0,4 M, ALTURA INTERNA = 0,8 M. AF_12/2020 (UN)

Material		FORTE	UNID	COEFICIENTE	PREÇO UNITÁRIO	TOTAL
00000650	BLOCO DE VEDACAO DE CONCRETO, 9 X 19 X 39 CM (CLASSE C - NBR 6136)	SINAPI	UN	16,15900000	R\$ 3,45	R\$ 55,74
00002692	DESMOLDANTE PROTETOR PARA FORMAS DE MADEIRA, DE BASE OLEOSA EMULSIONADA EM AGUA	SINAPI	L	0,00270000	R\$ 8,60	R\$ 0,02
00004491	PONTALETE *7,5 X 7,5* CM EM PINUS, MISTA OU EQUIVALENTE DA REGIAO - BRUTA	SINAPI	M	0,05920000	R\$ 11,46	R\$ 0,67
00005069	PREGO DE ACO POLIDO COM CABECA 17 X 27 (2 1/2 X 11)	SINAPI	KG	0,00620000	R\$ 20,68	R\$ 0,12
00004517	SARRAFO *2,5 X 7,5* CM EM PINUS, MISTA OU EQUIVALENTE DA REGIAO - BRUTA	SINAPI	M	0,07040000	R\$ 4,01	R\$ 0,28
00006193	TABUA NAO APARELHADA *2,5 X 20* CM, EM MACARANDUBA/MASSARANDUBA, ANGELIM OU EQUIVALENTE DA REGIAO - BRUTA	SINAPI	M	0,22080000	R\$ 18,37	R\$ 4,05
					TOTAL Material:	R\$ 60,88
Mão de Obra com Encargos Complementares						
88309	PEDREIRO COM ENCARGOS COMPLEMENTARES	SINAPI	H	2,62500000	R\$ 27,72	R\$ 72,76
88316	SERVEnte COM ENCARGOS COMPLEMENTARES	SINAPI	H	2,06250000	R\$ 22,19	R\$ 45,76
					TOTAL Mão de Obra com Encargos Complementares:	R\$ 118,52
Serviço						
100475	ARGAMASSA TRAÇO 1:3 (EM VOLUME DE CIMENTO E AREIA MÉDIA ÚMIDA) COM ADIÇÃO DE IMPERMEABILIZANTE, PREPARO MECÂNICO COM BETONEIRA 400 L. AF_08/2019	SINAPI	M3	0,05230000	R\$ 871,11	R\$ 45,55
87316	ARGAMASSA TRAÇO 1:4 (EM VOLUME DE CIMENTO E AREIA GROSSA ÚMIDA) PARA CHAPISCO CONVENCIONAL, PREPARO MECÂNICO COM BETONEIRA 400 L. AF_08/2019	SINAPI	M3	0,01150000	R\$ 582,06	R\$ 6,69
94970	CONCRETO FCK = 20MPA, TRAÇO 1:2:7:3 (EM MASSA SECA DE CIMENTO/ AREIA MÉDIA/ BRITA 1) - PREPARO MECÂNICO COM BETONEIRA 600 L. AF_05/2021	SINAPI	M3	0,02230000	R\$ 557,07	R\$ 12,42
97733	PEÇA RETANGULAR PRÉ-MOLDADA, VOLUME DE CONCRETO DE ATÉ 10 LITROS, TAXA DE AÇO APROXIMADA DE 30KG/M³. AF_03/2024	SINAPI	M3	0,01320000	R\$ 3.464,92	R\$ 45,73
101616	PREPARO DE FUNDO DE VALA COM LARGURA MENOR QUE 1,5 M (ACERTO DO SOLO NATURAL). AF_08/2020	SINAPI	M2	0,35000000	R\$ 6,44	R\$ 2,25
					TOTAL Serviço:	R\$ 112,64
					VALOR:	292,04

2.14.4. 98057 TANQUE SÉPTICO CIRCULAR, EM CONCRETO PRÉ-MOLDADO, DIÂMETRO INTERNO = 2,88 M, ALTURA INTERNA = 2,50 M, VOLUME ÚTIL: 14657,4 L (PARA 105 CONTRIBUINTEs). AF_12/2020 (UN)

Equipamento Custo Horário		FORTE	UNID	COEFICIENTE	PREÇO UNITÁRIO	TOTAL
5679	RETROESCAVADEIRA SOBRE RODAS COM CARREGADEIRA, TRAÇÃO 4X4, POTÊNCIA LÍQ. 88 HP, CAÇAMBA CARREG. CAP. MÍN. 1 M3, CAÇAMBA RETRO CAP. 0,26 M3, PESO OPERACIONAL MÍN. 6.674 KG, PROFUNDIDADE ESCAVAÇÃO MÁX. 4,37 M - CHI DIURNO. AF_06/2014	SINAPI	CHI	1,42730000	R\$ 59,36	R\$ 84,72
5678	RETROESCAVADEIRA SOBRE RODAS COM CARREGADEIRA, TRAÇÃO 4X4, POTÊNCIA LÍQ. 88 HP, CAÇAMBA CARREG. CAP. MÍN. 1 M3, CAÇAMBA RETRO CAP. 0,26 M3, PESO OPERACIONAL MÍN. 6.674 KG, PROFUNDIDADE ESCAVAÇÃO MÁX. 4,37 M - CHP DIURNO. AF_06/2014	SINAPI	CHP	0,70040000	R\$ 142,33	R\$ 99,68
					TOTAL Equipamento Custo Horário:	R\$ 184,40
Material						
00012568	ANEL EM CONCRETO ARMADO, LISO, PARA FOSSAS SEPTICAS E SUMIDOUROS, SEM FUNDO, DIAMETRO INTERNO DE 3,00 M E ALTURA DE 0,50 M	SINAPI	UN	5,00000000	R\$ 1.517,64	R\$ 7.588,20
					TOTAL Material:	R\$ 7.588,20
Mão de Obra com Encargos Complementares						
88309	PEDREIRO COM ENCARGOS COMPLEMENTARES	SINAPI	H	3,60570000	R\$ 27,72	R\$ 99,95



Obra
CONSTRUÇÃO DO PRÉDIO DA CÂMARA MUNICIPAL
DO MUNICIPAL DE ESTREITO - MA

Bancos
SINAPI - 08/2025 -
Maranhão
ORSE - 08/2025 -
Sergipe

B.D.I.
28,82%

Encargos Sociais
Desonerado: embutido nos
preços unitário dos
insumos de mão de obra, de
acordo com as bases.

88316	SERVENTE COM ENCARGOS COMPLEMENTARES	SINAPI	H	2,83310000	R\$ 22,19	R\$ 62,86
				TOTAL Mão de Obra com Encargos Complementares:		R\$ 162,81
Serviço		FORTE	UNID	COEFICIENTE	PREÇO UNITÁRIO	TOTAL
88628	ARGAMASSA TRAÇO 1:3 (EM VOLUME DE CIMENTO E AREIA MÉDIA ÚMIDA), PREPARO MECÂNICO COM BETONEIRA 400 L. AF_08/2019	SINAPI	M3	0,13140000	R\$ 685,82	R\$ 90,11
97740	PEÇA CIRCULAR PRÉ-MOLDADA, VOLUME DE CONCRETO ACIMA DE 100 LITROS, TAXA DE AÇO APROXIMADA DE 30KG/M³. AF_03/2024	SINAPI	M3	0,55420000	R\$ 2.147,29	R\$ 1.190,02
97738	PEÇA CIRCULAR PRÉ-MOLDADA, VOLUME DE CONCRETO DE 10 A 30 LITROS, TAXA DE FIBRA DE POLIPROPILENO APROXIMADA DE 6 KG/M³. AF_03/2024_PS	SINAPI	M3	0,01540000	R\$ 4.062,97	R\$ 62,56
101624	PREPARO DE FUNDO DE VALA COM LARGURA MAIOR OU IGUAL A 1,5 M E MENOR QUE 2,5 M, COM CAMADA DE BRITA, LANÇAMENTO MECANIZADO. AF_08/2020	SINAPI	M3	0,79420000	R\$ 209,39	R\$ 166,29
				TOTAL Serviço:		R\$ 1.508,98
				VALOR:		9.444,39

2.14.5. 98058 FILTRO ANAERÓBIO CIRCULAR, EM CONCRETO PRÉ-MOLDADO, DIÂMETRO INTERNO = 1,10 M, ALTURA INTERNA = 1,50 M, VOLUME ÚTIL: 1140,4 L (PARA 5 CONTRIBUINTES).
AF_12/2020 (UN)

Equipamento Custo Horário		FORTE	UNID	COEFICIENTE	PREÇO UNITÁRIO	TOTAL
5679	RETROESCAVADEIRA SOBRE RODAS COM CARREGADEIRA, TRAÇÃO 4X4, POTÊNCIA LÍQ. 88 HP, CAÇAMBA CARREG. CAP. MÍN. 1 M3, CAÇAMBA RETRO CAP. 0,26 M3, PESO OPERACIONAL MÍN. 6.674 KG, PROFUNDIDADE ESCAVAÇÃO MÁX. 4,37 M - CHI DIURNO. AF_06/2014	SINAPI	CHI	0,81860000	R\$ 59,36	R\$ 48,59
5678	RETROESCAVADEIRA SOBRE RODAS COM CARREGADEIRA, TRAÇÃO 4X4, POTÊNCIA LÍQ. 88 HP, CAÇAMBA CARREG. CAP. MÍN. 1 M3, CAÇAMBA RETRO CAP. 0,26 M3, PESO OPERACIONAL MÍN. 6.674 KG, PROFUNDIDADE ESCAVAÇÃO MÁX. 4,37 M - CHP DIURNO. AF_06/2014	SINAPI	CHP	0,40170000	R\$ 142,33	R\$ 57,17
				TOTAL Equipamento Custo Horário:		R\$ 105,76

Material		FORTE	UNID	COEFICIENTE	PREÇO UNITÁRIO	TOTAL
00012532	ANEL EM CONCRETO ARMADO, LISO, PARA POCOS DE INSPECAO, SEM FUNDO, DIAMETRO INTERNO DE 0,60 M E ALTURA DE 0,50 M	SINAPI	UN	1,00000000	R\$ 140,43	R\$ 140,43
00012551	ANEL EM CONCRETO ARMADO, LISO, PARA POCOS DE VISITA, POCOS DE INSPECAO, FOSSAS SEPTICAS E SUMIDOUROS, SEM FUNDO, DIAMETRO INTERNO DE 1,20 M E ALTURA DE 0,50 M	SINAPI	UN	3,00000000	R\$ 336,44	R\$ 1.009,32
00004720	PEDRA BRITADA N. 0, OU PEDRISCO (4,8 A 9,5 MM) POSTO PEDREIRA/FORNECEDOR, SEM FRETE	SINAPI	M3	0,73180000	R\$ 125,09	R\$ 91,54
				TOTAL Material:		R\$ 1.241,29

Mão de Obra com Encargos Complementares		FORTE	UNID	COEFICIENTE	PREÇO UNITÁRIO	TOTAL
88309	PEDREIRO COM ENCARGOS COMPLEMENTARES	SINAPI	H	1,22580000	R\$ 27,72	R\$ 33,97
88316	SERVENTE COM ENCARGOS COMPLEMENTARES	SINAPI	H	0,96320000	R\$ 22,19	R\$ 21,37
				TOTAL Mão de Obra com Encargos Complementares:		R\$ 55,34

Serviço		FORTE	UNID	COEFICIENTE	PREÇO UNITÁRIO	TOTAL
88628	ARGAMASSA TRAÇO 1:3 (EM VOLUME DE CIMENTO E AREIA MÉDIA ÚMIDA), PREPARO MECÂNICO COM BETONEIRA 400 L. AF_08/2019	SINAPI	M3	0,03660000	R\$ 685,82	R\$ 25,10
97738	PEÇA CIRCULAR PRÉ-MOLDADA, VOLUME DE CONCRETO DE 10 A 30 LITROS, TAXA DE FIBRA DE POLIPROPILENO APROXIMADA DE 6 KG/M³. AF_03/2024_PS	SINAPI	M3	0,01540000	R\$ 4.062,97	R\$ 62,56
97739	PEÇA CIRCULAR PRÉ-MOLDADA, VOLUME DE CONCRETO DE 30 A 100 LITROS, TAXA DE AÇO APROXIMADA DE 30KG/M³. AF_03/2024	SINAPI	M3	0,11640000	R\$ 2.992,59	R\$ 348,33
101623	PREPARO DE FUNDO DE VALA COM LARGURA MENOR QUE 1,5 M, COM CAMADA DE BRITA, LANÇAMENTO MECANIZADO. AF_08/2020	SINAPI	M3	0,15390000	R\$ 254,49	R\$ 39,16
				TOTAL Serviço:		R\$ 475,15
				VALOR:		1.877,54

2.14.6. 98063 SUMIDOURO CIRCULAR, EM CONCRETO PRÉ-MOLDADO, DIÂMETRO INTERNO = 2,38 M, ALTURA INTERNA = 2,50 M, ÁREA DE INFILTRAÇÃO: 21,3 M² (PARA 8 CONTRIBUINTES).
AF_12/2020 (UN)

Equipamento Custo Horário		FORTE	UNID	COEFICIENTE	PREÇO UNITÁRIO	TOTAL
5679	RETROESCAVADEIRA SOBRE RODAS COM CARREGADEIRA, TRAÇÃO 4X4, POTÊNCIA LÍQ. 88 HP, CAÇAMBA CARREG. CAP. MÍN. 1 M3, CAÇAMBA RETRO CAP. 0,26 M3, PESO OPERACIONAL MÍN. 6.674 KG, PROFUNDIDADE ESCAVAÇÃO MÁX. 4,37 M - CHI DIURNO. AF_06/2014	SINAPI	CHI	1,22300000	R\$ 59,36	R\$ 72,59



Obra
CONSTRUÇÃO DO PRÉDIO DA CÂMARA MUNICIPAL
DO MUNICIPAL DE ESTREITO - MA

Bancos
SINAPI - 08/2025 -
Maranhão
ORSE - 08/2025 -
Sergipe

B.D.I.
28,82%

Encargos Sociais
Desonerado: embutido nos
preços unitário dos
insumos de mão de obra, de
acordo com as bases.

5678	RETROESCAVADEIRA SOBRE RODAS COM CARREGADEIRA, TRAÇÃO 4X4, POTÊNCIA LÍQ. 88 HP, CAÇAMBA CARREG. CAP. MÍN. 1 M3, CAÇAMBA RETRO CAP. 0,26 M3, PESO OPERACIONAL MÍN. 6.674 KG, PROFUNDIDADE ESCAVAÇÃO MÁX. 4,37 M - CHP DIURNO. AF_06/2014	SINAPI	CHP	0,60010000	R\$ 142,33	R\$ 85,41
					TOTAL Equipamento Custo Horário:	R\$ 158,00
Material						
		FORTE	UNID	COEFICIENTE	PREÇO UNITÁRIO	TOTAL
00043447	ANEL EM CONCRETO ARMADO, PERFURADO, PARA FOSSAS SEPTICAS E SUMIDOUROS, SEM FUNDO, DIAMETRO INTERNO DE 2,50 M E ALTURA DE 0,50 M	SINAPI	UN	5,00000000	R\$ 758,82	R\$ 3.794,10
					TOTAL Material:	R\$ 3.794,10
Mão de Obra com Encargos Complementares						
		FORTE	UNID	COEFICIENTE	PREÇO UNITÁRIO	TOTAL
88309	PEDREIRO COM ENCARGOS COMPLEMENTARES	SINAPI	H	1,49950000	R\$ 27,72	R\$ 41,56
88316	SERVENTE COM ENCARGOS COMPLEMENTARES	SINAPI	H	1,17820000	R\$ 22,19	R\$ 26,14
					TOTAL Mão de Obra com Encargos Complementares:	R\$ 67,70
Serviço						
		FORTE	UNID	COEFICIENTE	PREÇO UNITÁRIO	TOTAL
100475	ARGAMASSA TRAÇO 1:3 (EM VOLUME DE CIMENTO E AREIA MÉDIA ÚMIDA) COM ADIÇÃO DE IMPERMEABILIZANTE, PREPARO MECÂNICO COM BETONEIRA 400 L. AF_08/2019	SINAPI	M3	0,01840000	R\$ 871,11	R\$ 16,02
97740	PEÇA CIRCULAR PRÉ-MOLDADA, VOLUME DE CONCRETO ACIMA DE 100 LITROS, TAXA DE AÇO APROXIMADA DE 30KG/M³. AF_03/2024	SINAPI	M3	0,37710000	R\$ 2.147,29	R\$ 809,74
97738	PEÇA CIRCULAR PRÉ-MOLDADA, VOLUME DE CONCRETO DE 10 A 30 LITROS, TAXA DE FIBRA DE POLIPROPILENO APROXIMADA DE 6 KG/M³. AF_03/2024_PS	SINAPI	M3	0,01540000	R\$ 4.062,97	R\$ 62,56
101624	PREPARO DE FUNDO DE VALA COM LARGURA MAIOR OU IGUAL A 1,5 M E MENOR QUE 2,5 M, COM CAMADA DE BRITA, LANÇAMENTO MECANIZADO. AF_08/2020	SINAPI	M3	0,56410000	R\$ 209,39	R\$ 118,11
					TOTAL Serviço:	R\$ 1.006,43
					VALOR:	5.026,23

2.15.1. 86914 TORNEIRA CROMADA 1/2" OU 3/4" PARA TANQUE, PADRÃO MÉDIO - FORNECIMENTO E INSTALAÇÃO. AF_01/2020 (UN)						
Material						
		FORTE	UNID	COEFICIENTE	PREÇO UNITÁRIO	TOTAL
00003146	FITA VEDA ROSCA, EM PTFE, ROLO DE 18 MM X 10 M (L X C)	SINAPI	UN	0,02100000	R\$ 4,80	R\$ 0,10
00013417	TORNEIRA METALICA CROMADA CANO CURTO, SEM BICO, SEM AREJADOR, DE PAREDE, PARA TANQUE E USO GERAL, 1/2" OU 3/4"	SINAPI	UN	1,00000000	R\$ 138,98	R\$ 138,98
					TOTAL Material:	R\$ 139,08
Mão de Obra com Encargos Complementares						
		FORTE	UNID	COEFICIENTE	PREÇO UNITÁRIO	TOTAL
88267	ENCANADOR OU BOMBEIRO HIDRÁULICO COM ENCARGOS COMPLEMENTARES	SINAPI	H	0,15250000	R\$ 27,00	R\$ 4,11
88316	SERVENTE COM ENCARGOS COMPLEMENTARES	SINAPI	H	0,04810000	R\$ 22,19	R\$ 1,06
					TOTAL Mão de Obra com Encargos Complementares:	R\$ 5,17
					VALOR:	144,25

2.15.2. COM-44075617 BANCADA EM GRANITO (M2)						
Material						
		FORTE	UNID	COEFICIENTE	PREÇO UNITÁRIO	TOTAL
INS-29860808	BANCADA EM GRANITO CINZA ANDORINHA	Composições	M2	1,00000000	R\$ 496,13	R\$ 496,13
					TOTAL Material:	R\$ 496,13
					VALOR:	496,13

2.15.3. 86931 VASO SANITÁRIO SIFONADO COM CAIXA ACOPLADA LOUÇA BRANCA, INCLUSO ENGATE FLEXÍVEL EM PLÁSTICO BRANCO, 1/2 X 40CM - FORNECIMENTO E INSTALAÇÃO. AF_01/2020 (UN)						
Serviço						
		FORTE	UNID	COEFICIENTE	PREÇO UNITÁRIO	TOTAL
86885	ENGATE FLEXÍVEL EM PLÁSTICO BRANCO, 1/2" X 40CM - FORNECIMENTO E INSTALAÇÃO. AF_01/2020	SINAPI	UN	1,00000000	R\$ 12,86	R\$ 12,86
86888	VASO SANITÁRIO SIFONADO COM CAIXA ACOPLADA LOUÇA BRANCA - FORNECIMENTO E INSTALAÇÃO. AF_01/2020	SINAPI	UN	1,00000000	R\$ 492,26	R\$ 492,26
					TOTAL Serviço:	R\$ 505,12
					VALOR:	505,12

2.15.4. 100858 MICTÓRIO SIFONADO LOUÇA BRANCA - PADRÃO MÉDIO - FORNECIMENTO E INSTALAÇÃO. AF_01/2020 (UN)						
Material						
		FORTE	UNID	COEFICIENTE	PREÇO UNITÁRIO	TOTAL



Obra
CONSTRUÇÃO DO PRÉDIO DA CÂMARA MUNICIPAL
DO MUNICIPAL DE ESTREITO - MA

Bancos
SINAPI - 08/2025 -
Maranhão
ORSE - 08/2025 -
Sergipe

B.D.I.
28,82%

Encargos Sociais
Desonerado: embutido nos
preços unitário dos
insumos de mão de obra, de
acordo com as bases.

00006142	CONJUNTO DE LIGACAO AJUSTAVEL, PARA VASO / BACIA SANITARIA, EM PLASTICO BRANCO, COM TUBO, CANOPLA E ESPUDE	SINAPI	UN	1,00000000	R\$ 8,11	R\$ 8,11
00003146	FITA VEDA ROSCA, EM PTFE, ROLO DE 18 MM X 10 M (L X C)	SINAPI	UN	0,03650000	R\$ 4,80	R\$ 0,17
00010432	MICTORIO INDIVIDUAL, SIFONADO, DE LOUCA BRANCA, SEM COMPLEMENTOS	SINAPI	UN	1,00000000	R\$ 365,62	R\$ 365,62
00004351	PARAFUSO NIQUELADO 3 1/2" COM ACABAMENTO CROMADO PARA FIXAR PEÇA SANITARIA, INCLUI PORCA CEGA, ARRUELA E BUCHA DE NYLON TAMANHO S-8	SINAPI	UN	2,00000000	R\$ 16,94	R\$ 33,88
00021112	VALVULA DE DESCARGA EM METAL CROMADO PARA MICTORIO COM ACIONAMENTO POR PRESSAO E FECHAMENTO AUTOMATICO	SINAPI	UN	1,00000000	R\$ 285,76	R\$ 285,76
					TOTAL Material:	R\$ 693,54

Mão de Obra com Encargos Complementares		FORTE	UNID	COEFICIENTE	PREÇO UNITÁRIO	TOTAL
88267	ENCANADOR OU BOMBEIRO HIDRÁULICO COM ENCARGOS COMPLEMENTARES	SINAPI	H	1,00900000	R\$ 27,00	R\$ 27,24
88316	SERVENTE COM ENCARGOS COMPLEMENTARES	SINAPI	H	0,31790000	R\$ 22,19	R\$ 7,05
					TOTAL Mão de Obra com Encargos Complementares:	R\$ 34,29
					VALOR:	727,83

2.15.5. 00020269 LAVATORIO / CUBA DE EMBUTIR, OVAL, DE LOUCA BRANCA, SEM LADRAO, DIMENSOES *50 X 35* CM (L X C) (UN)						
Material	FORTE	UNID	COEFICIENTE	PREÇO UNITÁRIO	TOTAL	
00020269	LAVATORIO / CUBA DE EMBUTIR, OVAL, DE LOUCA BRANCA, SEM LADRAO, DIMENSOES *50 X 35* CM (L X C)	SINAPI	UN	1,00000000	R\$ 98,79	R\$ 98,79
					TOTAL Material:	R\$ 98,79
					VALOR:	98,79

2.16.1. 104473 COMPOSIÇÃO PARAMÉTRICA DE PONTO ELÉTRICO DE ILUMINAÇÃO, COM INTERRUPTOR SIMPLES, EM EDIFÍCIO RESIDENCIAL COM ELETRODUTO EMBUTIDO EM RASGOS NAS PAREDES, INCLUSO TOMADA, ELETRODUTO, CABO, RASGO E CHUMBAMENTO (SEM LUMINÁRIA E LÂMPADA). AF_11/2022 (UN)						
Serviço	FORTE	UNID	COEFICIENTE	PREÇO UNITÁRIO	TOTAL	
91924	CABO DE COBRE FLEXÍVEL ISOLADO, 1,5 MM², ANTI-CHAMA 450/750 V, PARA CIRCUITOS TERMINAIS - FORNECIMENTO E INSTALAÇÃO. AF_03/2023	SINAPI	M	10,71140000	R\$ 3,33	R\$ 35,66
91926	CABO DE COBRE FLEXÍVEL ISOLADO, 2,5 MM², ANTI-CHAMA 450/750 V, PARA CIRCUITOS TERMINAIS - FORNECIMENTO E INSTALAÇÃO. AF_03/2023	SINAPI	M	1,47860000	R\$ 4,88	R\$ 7,21
91937	CAIXA OCTOGONAL 3" X 3", PVC, INSTALADA EM LAJE - FORNECIMENTO E INSTALAÇÃO. AF_03/2023	SINAPI	UN	1,00000000	R\$ 16,08	R\$ 16,08
91940	CAIXA RETANGULAR 4" X 2" MÉDIA (1,30 M DO PISO), PVC, INSTALADA EM PAREDE - FORNECIMENTO E INSTALAÇÃO. AF_03/2023	SINAPI	UN	1,00000000	R\$ 18,27	R\$ 18,27
90466	CHUMBAMENTO LINEAR EM ALVENARIA PARA RAMAIS/DISTRIBUIÇÃO DE INSTALAÇÕES HIDRÁULICAS COM DIÂMETROS MENORES OU IGUAIS A 40 MM. AF_09/2023	SINAPI	M	1,24290000	R\$ 15,75	R\$ 19,57
91845	ELETRODUTO FLEXÍVEL CORRUGADO REFORÇADO, PVC, DN 25 MM (3/4"), PARA CIRCUITOS TERMINAIS, INSTALADO EM LAJE - FORNECIMENTO E INSTALAÇÃO. AF_03/2023	SINAPI	M	2,21710000	R\$ 8,89	R\$ 19,71
91855	ELETRODUTO FLEXÍVEL CORRUGADO REFORÇADO, PVC, DN 25 MM (3/4"), PARA CIRCUITOS TERMINAIS, INSTALADO EM PAREDE - FORNECIMENTO E INSTALAÇÃO. AF_03/2023	SINAPI	M	1,24290000	R\$ 11,69	R\$ 14,52
91953	INTERRUPTOR SIMPLES (1 MÓDULO), 10A/250V, INCLUINDO SUPORTE E PLACA - FORNECIMENTO E INSTALAÇÃO. AF_03/2023	SINAPI	UN	1,00000000	R\$ 28,80	R\$ 28,80
90456	QUEBRA EM ALVENARIA PARA INSTALAÇÃO DE CAIXA DE TOMADA (4X4 OU 4X2). AF_09/2023	SINAPI	UN	1,00000000	R\$ 5,38	R\$ 5,38
90447	RASGO LINEAR MANUAL EM ALVENARIA, PARA ELETRODUTOS, DIÂMETROS MENORES OU IGUAIS A 40 MM. AF_09/2023	SINAPI	M	1,24290000	R\$ 8,11	R\$ 10,07
					TOTAL Serviço:	R\$ 175,27
					VALOR:	175,27

2.16.2. 104476 COMPOSIÇÃO PARAMÉTRICA DE PONTO ELÉTRICO DE TOMADA DE USO ESPECÍFICO 2P+T (20A/250V) EM EDIFÍCIO RESIDENCIAL COM ELETRODUTO EMBUTIDO EM RASGOS NAS PAREDES, INCLUSO TOMADA, ELETRODUTO, CABO, RASGO, QUEBRA E CHUMBAMENTO (EXCETO CHUVEIRO). AF_11/2022 (UN)						
Serviço	FORTE	UNID	COEFICIENTE	PREÇO UNITÁRIO	TOTAL	
91926	CABO DE COBRE FLEXÍVEL ISOLADO, 2,5 MM², ANTI-CHAMA 450/750 V, PARA CIRCUITOS TERMINAIS - FORNECIMENTO E INSTALAÇÃO. AF_03/2023	SINAPI	M	10,63570000	R\$ 4,88	R\$ 51,90
91940	CAIXA RETANGULAR 4" X 2" MÉDIA (1,30 M DO PISO), PVC, INSTALADA EM PAREDE - FORNECIMENTO E INSTALAÇÃO. AF_03/2023	SINAPI	UN	1,00000000	R\$ 18,27	R\$ 18,27

90466	CHUMBAMENTO LINEAR EM ALVENARIA PARA RAMAIS/DISTRIBUIÇÃO DE INSTALAÇÕES HIDRÁULICAS COM DIÂMETROS MENORES OU IGUAIS A 40 MM. AF_09/2023	SINAPI	M	1,93570000	R\$ 15,75	R\$ 30,48
91845	ELETRODUTO FLEXÍVEL CORRUGADO REFORÇADO, PVC, DN 25 MM (3/4"), PARA CIRCUITOS TERMINAIS, INSTALADO EM LAJE - FORNECIMENTO E INSTALAÇÃO. AF_03/2023	SINAPI	M	1,38000000	R\$ 8,89	R\$ 12,26
91855	ELETRODUTO FLEXÍVEL CORRUGADO REFORÇADO, PVC, DN 25 MM (3/4"), PARA CIRCUITOS TERMINAIS, INSTALADO EM PAREDE - FORNECIMENTO E INSTALAÇÃO. AF_03/2023	SINAPI	M	1,93570000	R\$ 11,69	R\$ 22,62
90456	QUEBRA EM ALVENARIA PARA INSTALAÇÃO DE CAIXA DE TOMADA (4X4 OU 4X2). AF_09/2023	SINAPI	UN	1,00000000	R\$ 5,38	R\$ 5,38
90447	RASGO LINEAR MANUAL EM ALVENARIA, PARA ELETRODUTOS, DIÂMETROS MENORES OU IGUAIS A 40 MM. AF_09/2023	SINAPI	M	1,93570000	R\$ 8,11	R\$ 15,69
91997	TOMADA MÉDIA DE EMBUTIR (1 MÓDULO), 2P+T 20 A, INCLUINDO SUPORTE E PLACA - FORNECIMENTO E INSTALAÇÃO. AF_03/2023	SINAPI	UN	1,00000000	R\$ 36,03	R\$ 36,03
					TOTAL Serviço:	R\$ 192,63
					VALOR:	192,63

2.16.3. 101875 QUADRO DE DISTRIBUIÇÃO DE ENERGIA EM CHAPA DE AÇO GALVANIZADO, DE EMBUTIR, COM BARRAMENTO TRIFÁSICO, PARA 12 DISJUNTORES DIN 100A - FORNECIMENTO E INSTALAÇÃO. AF_07/2025 (UN)

Material	FORTE	UNID	COEFICIENTE	PREÇO UNITÁRIO	TOTAL
00013393	QUADRO DE DISTRIBUICAO COM BARRAMENTO TRIFASICO, DE EMBUTIR, EM CHAPA DE ACO GALVANIZADO, PARA 12 DISJUNTORES DIN, 100 A	SINAPI	UN	1,00000000	R\$ 293,14
					TOTAL Material:
					R\$ 293,14
Mão de Obra com Encargos Complementares	FORTE	UNID	COEFICIENTE	PREÇO UNITÁRIO	TOTAL
88247	AUXILIAR DE ELETRICISTA COM ENCARGOS COMPLEMENTARES	SINAPI	H	1,45140000	R\$ 23,30
88264	ELETRICISTA COM ENCARGOS COMPLEMENTARES	SINAPI	H	1,45140000	R\$ 28,05
					TOTAL Mão de Obra com Encargos Complementares:
					R\$ 74,52
Serviço	FORTE	UNID	COEFICIENTE	PREÇO UNITÁRIO	TOTAL
87367	ARGAMASSA TRAÇO 1:1:6 (EM VOLUME DE CIMENTO, CAL E AREIA MÉDIA ÚMIDA) PARA EMBOÇO/MASSA ÚNICA/ASSENTAMENTO DE ALVENARIA DE VEDAÇÃO, PREPARO MANUAL. AF_08/2019	SINAPI	M3	0,01170000	R\$ 818,31
					TOTAL Serviço:
					R\$ 9,57
					VALOR:
					377,23

2.16.4. 103782 LUMINÁRIA TIPO PLAFON CIRCULAR, DE SOBREPOR, COM LED DE 12/13 W - FORNECIMENTO E INSTALAÇÃO. AF_09/2024 (UN)

Material	FORTE	UNID	COEFICIENTE	PREÇO UNITÁRIO	TOTAL
00039385	LUMINARIA LED PLAFON REDONDO DE SOBREPOR BIVOLT 12/13 W, D = "17" CM	SINAPI	UN	1,00000000	R\$ 10,80
					TOTAL Material:
					R\$ 10,80
Mão de Obra com Encargos Complementares	FORTE	UNID	COEFICIENTE	PREÇO UNITÁRIO	TOTAL
88247	AUXILIAR DE ELETRICISTA COM ENCARGOS COMPLEMENTARES	SINAPI	H	0,15093750	R\$ 23,30
88264	ELETRICISTA COM ENCARGOS COMPLEMENTARES	SINAPI	H	0,48299990	R\$ 28,05
					TOTAL Mão de Obra com Encargos Complementares:
					R\$ 17,05
					VALOR:
					27,85

2.17.1. 88485 FUNDO SELADOR ACRÍLICO, APLICAÇÃO MANUAL EM PAREDE, UMA DEMÃO. AF_04/2023 (M2)

Material	FORTE	UNID	COEFICIENTE	PREÇO UNITÁRIO	TOTAL
00006085	SELADOR ACRILICO OPACO PREMIUM INTERIOR/EXTERIOR	SINAPI	L	0,16660000	R\$ 6,89
					TOTAL Material:
					R\$ 1,14
Mão de Obra com Encargos Complementares	FORTE	UNID	COEFICIENTE	PREÇO UNITÁRIO	TOTAL
88310	PINTOR COM ENCARGOS COMPLEMENTARES	SINAPI	H	0,06660000	R\$ 30,54
88316	SERVENTE COM ENCARGOS COMPLEMENTARES	SINAPI	H	0,02220000	R\$ 22,19
					TOTAL Mão de Obra com Encargos Complementares:
					R\$ 2,52
					VALOR:
					3,66

2.17.2. 96135 APLICAÇÃO MANUAL DE MASSA ACRÍLICA EM PAREDES, DUAS DEMÃOS. AF_03/2024 (M2)

Material	FORTE	UNID	COEFICIENTE	PREÇO UNITÁRIO	TOTAL
----------	-------	------	-------------	----------------	-------



Obra
CONSTRUÇÃO DO PRÉDIO DA CÂMARA MUNICIPAL
DO MUNICIPAL DE ESTREITO - MA

Bancos
SINAPI - 08/2025 -
Maranhão
ORSE - 08/2025 -
Sergipe

B.D.I.
28,82%

Encargos Sociais
Desonerado: embutido nos
preços unitário dos
insumos de mão de obra, de
acordo com as bases.

00003767	LIXA EM FOLHA PARA PAREDE OU MADEIRA, NUMERO 120, COR VERMELHA	SINAPI	UN	0,08287000	R\$ 0,94	R\$ 0,07
00043651	MASSA ACRILICA PARA SUPERFICIES INTERNAS E EXTERNAS	SINAPI	KG	1,38709000	R\$ 5,03	R\$ 6,97
					TOTAL Material:	R\$ 7,04
Mão de Obra com Encargos Complementares		FORTE	UNID	COEFICIENTE	PREÇO UNITÁRIO	TOTAL
88310	PINTOR COM ENCARGOS COMPLEMENTARES	SINAPI	H	0,63440000	R\$ 30,54	R\$ 19,37
88316	SERVENTE COM ENCARGOS COMPLEMENTARES	SINAPI	H	0,10360000	R\$ 22,19	R\$ 2,29
					TOTAL Mão de Obra com Encargos Complementares:	R\$ 21,66
					VALOR:	28,70

2.17.3. 95626 APLICAÇÃO MANUAL DE TINTA LÁTEX ACRÍLICA EM PAREDE, DUAS DEMÃOS. AF_03/2024 (M2)						
Material		FORTE	UNID	COEFICIENTE	PREÇO UNITÁRIO	TOTAL
00007356	TINTA LATEX ACRILICA PREMIUM, COR BRANCO FOSCO	SINAPI	L	0,20615000	R\$ 41,99	R\$ 8,65
					TOTAL Material:	R\$ 8,65
Mão de Obra com Encargos Complementares		FORTE	UNID	COEFICIENTE	PREÇO UNITÁRIO	TOTAL
88310	PINTOR COM ENCARGOS COMPLEMENTARES	SINAPI	H	0,28660000	R\$ 30,54	R\$ 8,75
88316	SERVENTE COM ENCARGOS COMPLEMENTARES	SINAPI	H	0,04680000	R\$ 22,19	R\$ 1,03
					TOTAL Mão de Obra com Encargos Complementares:	R\$ 9,78
					VALOR:	18,43

2.18.1. 99803 LIMPEZA DE PISO CERÂMICO OU PORCELANATO COM PANO ÚMIDO. AF_04/2019 (M2)						
Mão de Obra com Encargos Complementares		FORTE	UNID	COEFICIENTE	PREÇO UNITÁRIO	TOTAL
88316	SERVENTE COM ENCARGOS COMPLEMENTARES	SINAPI	H	0,09700000	R\$ 22,19	R\$ 2,15
					TOTAL Mão de Obra com Encargos Complementares:	R\$ 2,15
					VALOR:	2,15

3.1. 92396 EXECUÇÃO DE PASSEIO EM PISO INTERTRAVADO, COM BLOCO RETANGULAR COR NATURAL DE 20 X 10 CM, ESPESSURA 6 CM. AF_10/2022 (M2)						
Equipamento Custo Horário		FORTE	UNID	COEFICIENTE	PREÇO UNITÁRIO	TOTAL
91285	CORTADORA DE PISO COM MOTOR 4 TEMPOS A GASOLINA, POTÊNCIA DE 13 HP, COM DISCO DE CORTE DIAMANTADO SEGMENTADO PARA CONCRETO, DIÂMETRO DE 350 MM, FURO DE 1" (14 X 1") - CHI DIURNO. AF_08/2015	SINAPI	CHI	0,13710000	R\$ 0,80	R\$ 0,10
91283	CORTADORA DE PISO COM MOTOR 4 TEMPOS A GASOLINA, POTÊNCIA DE 13 HP, COM DISCO DE CORTE DIAMANTADO SEGMENTADO PARA CONCRETO, DIÂMETRO DE 350 MM, FURO DE 1" (14 X 1") - CHP DIURNO. AF_08/2015	SINAPI	CHP	0,04910000	R\$ 10,23	R\$ 0,50
91278	PLACA VIBRATÓRIA REVERSÍVEL COM MOTOR 4 TEMPOS A GASOLINA, FORÇA CENTRÍFUGA DE 25 KN (2500 KGF), POTÊNCIA 5,5 CV - CHI DIURNO. AF_08/2015	SINAPI	CHI	0,18210000	R\$ 0,78	R\$ 0,14
91277	PLACA VIBRATÓRIA REVERSÍVEL COM MOTOR 4 TEMPOS A GASOLINA, FORÇA CENTRÍFUGA DE 25 KN (2500 KGF), POTÊNCIA 5,5 CV - CHP DIURNO. AF_08/2015	SINAPI	CHP	0,00410000	R\$ 10,11	R\$ 0,04
					TOTAL Equipamento Custo Horário:	R\$ 0,78
Material		FORTE	UNID	COEFICIENTE	PREÇO UNITÁRIO	TOTAL
00000370	AREIA MEDIA - POSTO JAZIDA/FORNECEDOR (RETIRADO NA JAZIDA, SEM TRANSPORTE)	SINAPI	M3	0,05680000	R\$ 160,00	R\$ 9,08
00036155	BLOQUETE/PISO INTERTRAVADO DE CONCRETO - MODELO ONDA/16 FACES/RETANGULAR/TIJOLINHO/PAVER/HOLANDES/PARALELEPIPEDO, *20 X 10* CM, E = 6 CM, RESISTENCIA DE 35 MPA, COR NATURAL	SINAPI	M2	1,03000000	R\$ 57,00	R\$ 58,71
00004741	PO DE PEDRA (POSTO PEDREIRA/FORNECEDOR, SEM FRETE)	SINAPI	M3	0,00980000	R\$ 102,34	R\$ 1,00
					TOTAL Material:	R\$ 68,79
Mão de Obra com Encargos Complementares		FORTE	UNID	COEFICIENTE	PREÇO UNITÁRIO	TOTAL
88260	CALCETEIRO COM ENCARGOS COMPLEMENTARES	SINAPI	H	0,37250000	R\$ 27,53	R\$ 10,25
88316	SERVENTE COM ENCARGOS COMPLEMENTARES	SINAPI	H	0,37250000	R\$ 22,19	R\$ 8,26
					TOTAL Mão de Obra com Encargos Complementares:	R\$ 18,51
					VALOR:	88,08

3.2. 103946 PLANTIO DE GRAMA ESMERALDA OU SÃO CARLOS OU CURITIBANA, EM PLACAS. AF_07/2024 (M2)						
---	--	--	--	--	--	--



Obra
CONSTRUÇÃO DO PRÉDIO DA CÂMARA MUNICIPAL
DO MUNICIPAL DE ESTREITO - MA

Bancos
SINAPI - 08/2025 -
Maranhão
ORSE - 08/2025 -
Sergipe

B.D.I.
28,82%

Encargos Sociais
Desonerado: embutido nos
preços unitário dos
insumos de mão de obra, de
acordo com as bases.

Material		FORTE	UNID	COEFICIENTE	PREÇO UNITÁRIO	TOTAL
00003322	GRAMA ESMERALDA OU SÃO CARLOS OU CURITIBANA, EM PLACAS, SEM PLANTIO	SINAPI	M2	1,00000000	R\$ 19,25	R\$ 19,25
TOTAL Material:						R\$ 19,25
Mão de Obra com Encargos Complementares		FORTE	UNID	COEFICIENTE	PREÇO UNITÁRIO	TOTAL
88441	JARDINEIRO COM ENCARGOS COMPLEMENTARES	SINAPI	H	0,02770000	R\$ 23,04	R\$ 0,63
88316	SERVENTE COM ENCARGOS COMPLEMENTARES	SINAPI	H	0,13860000	R\$ 22,19	R\$ 3,07
TOTAL Mão de Obra com Encargos Complementares:						R\$ 3,70
VALOR:						22,95

3.3. 98516 PLANTIO DE PALMEIRA COM ALTURA DE MUDA MENOR OU IGUAL A 2,00 M . AF_07/2024 (UN)						
Equipamento Custo Horário		FORTE	UNID	COEFICIENTE	PREÇO UNITÁRIO	TOTAL
91635	GUINDAUTO HIDRÁULICO, CAPACIDADE MÁXIMA DE CARGA 6500 KG, MOMENTO MÁXIMO DE CARGA 5,8 TM, ALCANCE MÁXIMO HORIZONTAL 7,60 M, INCLUSIVE CAMINHÃO TOCO PBT 9.700 KG, POTÊNCIA DE 160 CV - CHI DIURNO. AF_08/2015	SINAPI	CHI	0,87810000	R\$ 65,12	R\$ 57,18
91634	GUINDAUTO HIDRÁULICO, CAPACIDADE MÁXIMA DE CARGA 6500 KG, MOMENTO MÁXIMO DE CARGA 5,8 TM, ALCANCE MÁXIMO HORIZONTAL 7,60 M, INCLUSIVE CAMINHÃO TOCO PBT 9.700 KG, POTÊNCIA DE 160 CV - CHP DIURNO. AF_08/2015	SINAPI	CHP	0,24740000	R\$ 233,66	R\$ 57,80
TOTAL Equipamento Custo Horário:						R\$ 114,98

Material		FORTE	UNID	COEFICIENTE	PREÇO UNITÁRIO	TOTAL
00038641	MUDA DE PALMEIRA ARECA, H= "1,50" M	SINAPI	UN	1,00000000	R\$ 344,82	R\$ 344,82
TOTAL Material:						R\$ 344,82
Mão de Obra com Encargos Complementares		FORTE	UNID	COEFICIENTE	PREÇO UNITÁRIO	TOTAL
88441	JARDINEIRO COM ENCARGOS COMPLEMENTARES	SINAPI	H	0,61130000	R\$ 23,04	R\$ 14,08
88316	SERVENTE COM ENCARGOS COMPLEMENTARES	SINAPI	H	3,05670000	R\$ 22,19	R\$ 67,82
TOTAL Mão de Obra com Encargos Complementares:						R\$ 81,90
VALOR:						541,70

3.4. 00010826 MUDA DE ARBUSTO FLORIFERO, CLUSIA/GARDENIA/MOREIA BRANCA/ AZALEIA OU EQUIVALENTE DA REGIAO, H= "50 A 70" CM (UN)						
Material		FORTE	UNID	COEFICIENTE	PREÇO UNITÁRIO	TOTAL
00010826	MUDA DE ARBUSTO FLORIFERO, CLUSIA/GARDENIA/MOREIA BRANCA/ AZALEIA OU EQUIVALENTE DA REGIAO, H= "50 A 70" CM	SINAPI	UN	1,00000000	R\$ 229,88	R\$ 229,88
TOTAL Material:						R\$ 229,88
VALOR:						229,88

3.5. S09145 Equipamento de ginástica - elíptico - galvanizado - Rev 01 (un)						
Encargos Complementares		FORTE	UNID	COEFICIENTE	PREÇO UNITÁRIO	TOTAL
S10550	Encargos Complementares - Pedreiro	ORSE	h	1,00000000	R\$ 3,87	R\$ 3,87
S10549	Encargos Complementares - Servente	ORSE	h	1,00000000	R\$ 3,97	R\$ 3,97
TOTAL Encargos Complementares:						R\$ 7,84
Material		FORTE	UNID	COEFICIENTE	PREÇO UNITÁRIO	TOTAL
I09439	Equipamento de ginástica - elíptico - galvanizado	ORSE	un	1,00000000	R\$ 2.753,00	R\$ 2.753,00
TOTAL Material:						R\$ 2.753,00
Mão de Obra		FORTE	UNID	COEFICIENTE	PREÇO UNITÁRIO	TOTAL
I04750S	Pedreiro (horista)	ORSE	h	1,00000000	R\$ 20,44	R\$ 20,44
I06111S	Servente de obras (horista)	ORSE	h	1,00000000	R\$ 14,58	R\$ 14,58
TOTAL Mão de Obra:						R\$ 35,02
Serviço		FORTE	UNID	COEFICIENTE	PREÇO UNITÁRIO	TOTAL
S00095	Concreto simples fabricado na obra, fck=13,5 mpa, lançado e adensado	ORSE	m3	0,12800000	R\$ 565,55	R\$ 72,39
TOTAL Serviço:						R\$ 72,39
VALOR:						2.868,21

3.6. S11090 Equipamento de ginástica - abdominal duplo - galvanizado - Rev 01 (un)						
--	--	--	--	--	--	--



Obra
CONSTRUÇÃO DO PRÉDIO DA CÂMARA MUNICIPAL
DO MUNICIPAL DE ESTREITO - MA

Bancos
SINAPI - 08/2025 -
Maranhão
ORSE - 08/2025 -
Sergipe

B.D.I.
28,82%

Encargos Sociais
Desonerado: embutido nos
preços unitário dos
insumos de mão de obra, de
acordo com as bases.

Encargos Complementares		FORTE	UNID	COEFICIENTE	PREÇO UNITÁRIO	TOTAL
S10550	Encargos Complementares - Pedreiro	ORSE	h	1,00000000	R\$ 3,87	R\$ 3,87
S10549	Encargos Complementares - Servente	ORSE	h	1,00000000	R\$ 3,97	R\$ 3,97
TOTAL Encargos Complementares:						R\$ 7,84
Material		FORTE	UNID	COEFICIENTE	PREÇO UNITÁRIO	TOTAL
I11954	Equipamento de ginástica - abdominal duplo - galvanizado	ORSE	un	1,00000000	R\$ 3.356,00	R\$ 3.356,00
TOTAL Material:						R\$ 3.356,00
Mão de Obra		FORTE	UNID	COEFICIENTE	PREÇO UNITÁRIO	TOTAL
I04750S	Pedreiro (horista)	ORSE	h	1,00000000	R\$ 20,44	R\$ 20,44
I06111S	Servente de obras (horista)	ORSE	h	1,00000000	R\$ 14,58	R\$ 14,58
TOTAL Mão de Obra:						R\$ 35,02
Serviço		FORTE	UNID	COEFICIENTE	PREÇO UNITÁRIO	TOTAL
S00095	Concreto simples fabricado na obra, fck=13,5 mpa, lançado e adensado	ORSE	m3	0,06400000	R\$ 565,55	R\$ 36,19
TOTAL Serviço:						R\$ 36,19
VALOR:						3.435,05

3.7. S09169 Equipamento de ginástica - Barras paralelas em tubo de ferro galv. ø=1 1/2", Sergipark ou similar (Un)

Encargos Complementares		FORTE	UNID	COEFICIENTE	PREÇO UNITÁRIO	TOTAL
S10550	Encargos Complementares - Pedreiro	ORSE	h	1,00000000	R\$ 3,87	R\$ 3,87
TOTAL Encargos Complementares:						R\$ 3,87
Material		FORTE	UNID	COEFICIENTE	PREÇO UNITÁRIO	TOTAL
I09461	Barras paralelas em tubo de ferro galv. ø=1 1/2", Sergipark ou similar	ORSE	un	1,00000000	R\$ 730,00	R\$ 730,00
TOTAL Material:						R\$ 730,00
Mão de Obra		FORTE	UNID	COEFICIENTE	PREÇO UNITÁRIO	TOTAL
I04750S	Pedreiro (horista)	ORSE	h	1,00000000	R\$ 20,44	R\$ 20,44
TOTAL Mão de Obra:						R\$ 20,44
Serviço		FORTE	UNID	COEFICIENTE	PREÇO UNITÁRIO	TOTAL
S00124	Concreto simples fabricado na obra, fck=13,5 mpa (b1/b2), sem lançamento e adensamento	ORSE	m3	0,18000000	R\$ 513,62	R\$ 92,45
S02497	Escavação manual de vala ou cava em material de 1ª categoria, profundidade até 1,50m	ORSE	m3	0,18000000	R\$ 55,64	R\$ 10,01
TOTAL Serviço:						R\$ 102,46
VALOR:						856,76

3.8. S13194 Equipamento de ginástica - APC - Bicicleta de Mão - galvanizado (un)

Encargos Complementares		FORTE	UNID	COEFICIENTE	PREÇO UNITÁRIO	TOTAL
S10550	Encargos Complementares - Pedreiro	ORSE	h	1,00000000	R\$ 3,87	R\$ 3,87
S10549	Encargos Complementares - Servente	ORSE	h	1,00000000	R\$ 3,97	R\$ 3,97
TOTAL Encargos Complementares:						R\$ 7,84
Material		FORTE	UNID	COEFICIENTE	PREÇO UNITÁRIO	TOTAL
I13975	Equipamento de ginástica - APC - Bicicleta de Mão - galvanizado	ORSE	un	1,00000000	R\$ 2.409,48	R\$ 2.409,48
TOTAL Material:						R\$ 2.409,48
Mão de Obra		FORTE	UNID	COEFICIENTE	PREÇO UNITÁRIO	TOTAL
I04750S	Pedreiro (horista)	ORSE	h	1,00000000	R\$ 20,44	R\$ 20,44
I06111S	Servente de obras (horista)	ORSE	h	1,00000000	R\$ 14,58	R\$ 14,58
TOTAL Mão de Obra:						R\$ 35,02
Serviço		FORTE	UNID	COEFICIENTE	PREÇO UNITÁRIO	TOTAL
S00095	Concreto simples fabricado na obra, fck=13,5 mpa, lançado e adensado	ORSE	m3	0,06400000	R\$ 565,55	R\$ 36,19
TOTAL Serviço:						R\$ 36,19
VALOR:						2.488,53



Obra
CONSTRUÇÃO DO PRÉDIO DA
CÂMARA MUNICIPAL DO MUNICIPAL
DE ESTREITO - MA

Bancos
SINAPI - 08/2025 - Maranhão
ORSE - 08/2025 - Sergipe

B.D.I.
28,82%

Encargos Sociais
Desonerado: embutido nos
preços unitário dos
insumos de mão de obra,
de acordo com as bases.

ITEM	DESCRIÇÃO	VALOR (R\$)	MÊS 1	MÊS 2	MÊS 3	MÊS 4	MÊS 5	MÊS 6	MÊS 7	MÊS 8
1	SERVIÇOS PRELIMINARES	R\$ 103.112,43	R\$ 5.568,07	R\$ 2.268,47	R\$ 2.268,47	R\$ 2.268,47	R\$ 2.268,47	R\$ 2.268,47	R\$ 2.268,47	R\$ 2.268,47
			5,40%	2,20%	2,20%	2,20%	2,20%	2,20%	2,20%	2,20%
2	CAMARA MUNICIPAL	R\$ 2.123.076,43	R\$ 114.646,13	R\$ 46.707,68	R\$ 46.707,68	R\$ 46.707,68	R\$ 46.707,68	R\$ 46.707,68	R\$ 46.707,68	R\$ 46.707,68
			5,40%	2,20%	2,20%	2,20%	2,20%	2,20%	2,20%	2,20%
R\$ 2.226.188,86			R\$ 120.214,20	R\$ 48.976,15	R\$ 48.976,15	R\$ 48.976,15	R\$ 48.976,15	R\$ 48.976,15	R\$ 48.976,15	R\$ 48.976,15
			R\$ 120.214,20	R\$ 169.190,35	R\$ 218.166,51	R\$ 267.142,66	R\$ 316.118,82	R\$ 365.094,97	R\$ 414.071,13	R\$ 463.047,28



Obra

CONSTRUÇÃO DO PRÉDIO DA
CÂMARA MUNICIPAL DO MUNICIPAL
DE ESTREITO - MA

Bancos

SINAPI - 08/2025
ORSE - 08/2025

ITEM	DESCRIÇÃO	VALOR (R\$)	MÊS 9	MÊS 10	MÊS 11	MÊS 12	MÊS 13	MÊS 14	MÊS 15	MÊS 16
1	SERVIÇOS PRELIMINARES	R\$ 103.112,43	R\$ 2.268,47	R\$ 2.268,47	R\$ 2.268,47	R\$ 2.268,47	R\$ 2.268,47	R\$ 2.268,47	R\$ 2.268,47	R\$ 2.268,47
			2,20%	2,20%	2,20%	2,20%	2,20%	2,20%	2,20%	2,20%
2	CAMARA MUNICIPAL	R\$ 2.123.076,43	R\$ 46.707,68	R\$ 46.707,68	R\$ 46.707,68	R\$ 46.707,68	R\$ 46.707,68	R\$ 46.707,68	R\$ 46.707,68	R\$ 46.707,68
			2,20%	2,20%	2,20%	2,20%	2,20%	2,20%	2,20%	2,20%
R\$ 2.226.188,86			R\$ 48.976,15	R\$ 48.976,15	R\$ 48.976,15	R\$ 48.976,15	R\$ 48.976,15	R\$ 48.976,15	R\$ 48.976,15	R\$ 48.976,15
			R\$ 512.023,44	R\$ 560.999,59	R\$ 609.975,75	R\$ 658.951,90	R\$ 707.928,06	R\$ 756.904,21	R\$ 805.880,37	R\$ 854.856,52



Obra

CONSTRUÇÃO DO PRÉDIO DA
CÂMARA MUNICIPAL DO MUNICIPAL
DE ESTREITO - MA

Bancos

SINAPI - 08/2025
ORSE - 08/2025

ITEM	DESCRIÇÃO	VALOR (R\$)	MÊS 17	MÊS 18	MÊS 19	MÊS 20	MÊS 21	MÊS 22	MÊS 23	MÊS 24
1	SERVIÇOS PRELIMINARES	R\$ 103.112,43	R\$ 2.268,47	R\$ 2.268,47	R\$ 2.268,47	R\$ 2.268,47	R\$ 2.268,47	R\$ 2.268,47	R\$ 2.268,47	R\$ 2.268,47
			2,20%	2,20%	2,20%	2,20%	2,20%	2,20%	2,20%	2,20%
2	CAMARA MUNICIPAL	R\$ 2.123.076,43	R\$ 46.707,68	R\$ 46.707,68	R\$ 46.707,68	R\$ 46.707,68	R\$ 46.707,68	R\$ 46.707,68	R\$ 46.707,68	R\$ 46.707,68
			2,20%	2,20%	2,20%	2,20%	2,20%	2,20%	2,20%	2,20%
R\$ 2.226.188,86			R\$ 48.976,15	R\$ 48.976,15	R\$ 48.976,15	R\$ 48.976,15	R\$ 48.976,15	R\$ 48.976,15	R\$ 48.976,15	R\$ 48.976,15
			R\$ 903.832,68	R\$ 952.808,83	R\$ 1.001.784,99	R\$ 1.050.761,14	R\$ 1.099.737,30	R\$ 1.148.713,45	R\$ 1.197.689,61	R\$ 1.246.665,76



Obra

CONSTRUÇÃO DO PRÉDIO DA
CÂMARA MUNICIPAL DO MUNICIPAL
DE ESTREITO - MA

Bancos

SINAPI - 08/2025
ORSE - 08/2025

ITEM	DESCRIÇÃO	VALOR (R\$)	MÊS 25	MÊS 26	MÊS 27	MÊS 28	MÊS 29	MÊS 30	MÊS 31	MÊS 32
1	SERVIÇOS PRELIMINARES	R\$ 103.112,43	R\$ 2.268,47	R\$ 2.268,47	R\$ 2.268,47	R\$ 2.268,47	R\$ 2.268,47	R\$ 2.268,47	R\$ 2.268,47	R\$ 2.268,47
			2,20%	2,20%	2,20%	2,20%	2,20%	2,20%	2,20%	2,20%
2	CAMARA MUNICIPAL	R\$ 2.123.076,43	R\$ 46.707,68	R\$ 46.707,68	R\$ 46.707,68	R\$ 46.707,68	R\$ 46.707,68	R\$ 46.707,68	R\$ 46.707,68	R\$ 46.707,68
			2,20%	2,20%	2,20%	2,20%	2,20%	2,20%	2,20%	2,20%
R\$ 2.226.188,86			R\$ 48.976,15	R\$ 48.976,15	R\$ 48.976,15	R\$ 48.976,15	R\$ 48.976,15	R\$ 48.976,15	R\$ 48.976,15	R\$ 48.976,15
			R\$ 1.295.641,91	R\$ 1.344.618,07	R\$ 1.393.594,22	R\$ 1.442.570,38	R\$ 1.491.546,53	R\$ 1.540.522,69	R\$ 1.589.498,84	R\$ 1.638.475,00



Obra

CONSTRUÇÃO DO PRÉDIO DA
CÂMARA MUNICIPAL DO MUNICIPAL
DE ESTREITO - MA

Bancos

SINAPI - 08/2025
ORSE - 08/2025

ITEM	DESCRIÇÃO	VALOR (R\$)	MÊS 33	MÊS 34	MÊS 35	MÊS 36	MÊS 37	MÊS 38	MÊS 39	MÊS 40
1	SERVIÇOS PRELIMINARES	R\$ 103.112,43	R\$ 2.268,47	R\$ 2.268,47	R\$ 2.268,47	R\$ 2.268,47	R\$ 2.268,47	R\$ 2.268,47	R\$ 2.268,47	R\$ 2.268,47
			2,20%	2,20%	2,20%	2,20%	2,20%	2,20%	2,20%	2,20%
2	CAMARA MUNICIPAL	R\$ 2.123.076,43	R\$ 46.707,68	R\$ 46.707,68	R\$ 46.707,68	R\$ 46.707,68	R\$ 46.707,68	R\$ 46.707,68	R\$ 46.707,68	R\$ 46.707,68
			2,20%	2,20%	2,20%	2,20%	2,20%	2,20%	2,20%	2,20%
R\$ 2.226.188,86			R\$ 48.976,15	R\$ 48.976,15	R\$ 48.976,15	R\$ 48.976,15	R\$ 48.976,15	R\$ 48.976,15	R\$ 48.976,15	R\$ 48.976,15
			R\$ 1.687.451,15	R\$ 1.736.427,31	R\$ 1.785.403,46	R\$ 1.834.379,62	R\$ 1.883.355,77	R\$ 1.932.331,93	R\$ 1.981.308,08	R\$ 2.030.284,24



Obra

CONSTRUÇÃO DO PRÉDIO DA
CÂMARA MUNICIPAL DO MUNICIPAL
DE ESTREITO - MA

Bancos

SINAPI - 08/2025
ORSE - 08/2025

ITEM	DESCRIÇÃO	VALOR (R\$)	MÊS 41	MÊS 42	MÊS 43	MÊS 44	Total parcela
1	SERVIÇOS PRELIMINARES	R\$ 103.112,43	R\$ 2.268,47	R\$ 2.268,47	R\$ 2.268,47	R\$ 2.268,47	R\$ 103.112,43
			2,20%	2,20%	2,20%	2,20%	100,00%
2	CAMARA MUNICIPAL	R\$ 2.123.076,43	R\$ 46.707,68	R\$ 46.707,68	R\$ 46.707,68	R\$ 46.707,68	R\$ 2.123.076,43
			2,20%	2,20%	2,20%	2,20%	100,00%
R\$ 2.226.188,86			R\$ 48.976,15	R\$ 48.976,15	R\$ 48.976,15	R\$ 48.976,15	R\$ 2.226.188,86
			R\$ 2.079.260,39	R\$ 2.128.236,55	R\$ 2.177.212,70	R\$ 2.226.188,86	



Obra
CONSTRUÇÃO DO PRÉDIO DA CÂMARA MUNICIPAL DO
MUNICIPAL DE ESTREITO - MA

B.D.I. Encargos
28,82% Desonerado: embutido
nos preços unitário
dos insumos de mão
de obra, de acordo
com as bases.

COD	DESCRIÇÃO	HORISTA %	MENSALISTA %
A	GRUPO A		
A1	INSS	5,00	5,00
A2	SESI	1,50	1,50
A3	SENAI	1,00	1,00
A4	INCRA	0,20	0,20
A5	SEBRAE	0,60	0,60
A6	Salário Educação	2,50	2,50
A7	Seguro Contra Acidentes de Trabalho	3,00	3,00
A8	FGTS	8,00	8,00
A9	SECONCI	0,00	0,00
	TOTAL	21,80	21,80
B	GRUPO B		
B1	Repouso Semanal Remunerado	17,88	0,00
B2	Feriados	3,95	0,00
B3	Auxílio - Enfermidade	0,86	0,65
B4	13º Salário	10,97	8,33
B5	Licença Paternidade	0,07	0,05
B6	Faltas Justificadas	0,73	0,56
B7	Dias de Chuvas	1,56	0,00
B8	Auxílio Acidente de Trabalho	0,10	0,07
B9	Férias Gozadas	11,16	8,48
B10	Salário Maternidade	0,03	0,03
	TOTAL	47,31	18,17
C	GRUPO C		
C1	Aviso Prévio Indenizado	4,55	3,46
C2	Aviso Prévio Trabalhado	0,11	0,08
C3	Férias Indenizadas	3,17	2,41
C4	Depósito Rescisão Sem Justa Causa	2,60	1,98
C5	Indenização Adicional	0,38	0,29
	TOTAL	10,81	8,22
D	GRUPO D		
D1	Reincidência de Grupo A sobre Grupo B	9,77	3,54
D2	Reincidência de Grupo A sobre Aviso Prévio Trabalhado e Reincidência do FGTS sobre Aviso Prévio Indenizado	0,39	0,29
	TOTAL	10,16	3,83

A + B + C + D = 90,08 52,02



Obra
CONSTRUÇÃO DO PRÉDIO DA CÂMARA MUNICIPAL DO MUNICIPAL DE ESTREITO - MA

Bancos
SINAPI - 08/2025 -
Maranhão
ORSE - 08/2025 -
Sergipe

B.D.I.
28,82%

Encargos Sociais
Desonerado:
embutido nos
preços unitário dos
insumos de mão de
obra, de acordo
com as bases.

ITEM	DESCRIÇÃO DOS SERVIÇOS	UNID	C	L	A	H/E	V	TX	P	PE	DMT	Q	TOTAL
LEGENDA: L: Largura; C: comprimento; H/E: altura/espessura; A: área; V: volume; TX: taxa; P: peso; PE: peso específico; DMT: Distância média de transporte; Q: quantidade													
1	SERVIÇOS PRELIMINARES												
1.1	FORNECIMENTO E INSTALAÇÃO DE PLACA DE OBRA COM CHAPA GALVANIZADA E ESTRUTURA DE MADEIRA. AF_03/2022_PS	M2	3,00	2,00									6,00
1.2	EXECUÇÃO DE ESCRITÓRIO EM CANTEIRO DE OBRA EM CHAPA DE MADEIRA COMPENSADA, NÃO INCLUSO MOBILIÁRIO E EQUIPAMENTOS. AF_02/2016	M2	4,00	3,00									12,00
1.3	ADMINISTRAÇÃO LOCAL DA OBRA	MES										12,00	12,00
2	CÂMARA MUNICIPAL												
2.1	SERVIÇOS INICIAIS												
2.1.1	LIMPEZA MANUAL DE VEGETAÇÃO EM TERRENO COM ENXADA. AF_03/2024	M2											954,15
	PLENÁRIO				372,24								372,24
	GABINETES				581,91								581,91
2.1.2	LOCAÇÃO COM CAVALETE COM ALTURA DE 0,50 M - 2 UTILIZAÇÕES. AF_03/2024	UN											200,80
	PLENÁRIO		85,71										85,71
	GABINETES		115,09										115,09
2.2	FUNDAÇÃO												
2.2.1	ESCAVAÇÃO MANUAL DE VALA. AF_09/2024	M3											122,47
	PLENÁRIO												
			1,40	1,40		1,50						3,00	8,82
			2,30	2,05		1,50						1,00	7,07
			1,70	1,70		1,50						1,00	4,34
			2,60	1,45		1,50						1,00	5,66
			0,80	0,80		1,50						16,00	15,36
			1,60	1,60		1,50						1,00	3,84
			1,50	1,50		1,50						1,00	3,38
			1,75	1,45		1,50						1,00	3,81
			0,90	0,90		1,50						6,00	7,29
			1,00	1,00		1,50						1,00	1,50
													0,00
	GABINETES												
			0,80	0,80		1,50						59,00	56,64
			0,90	0,90		1,50						2,00	2,43
			1,25	1,25		1,50						1,00	2,34
2.2.2	ARMAÇÃO DE BLOCO UTILIZANDO AÇO CA-50 DE 10 MM - MONTAGEM. AF_01/2024	KG											928,35
	PLENÁRIO		437,91							0,785			343,76
	GABINETES		744,70							0,785			584,59
2.2.3	ARMAÇÃO DE BLOCO, VIGA BALDRAME OU SAPATA UTILIZANDO AÇO CA-50 DE 12,5 MM - MONTAGEM.	KG											285,74
	PLENÁRIO		259,31							0,963			249,72
	GABINETES		37,41							0,963			36,03



Obra
CONSTRUÇÃO DO PRÉDIO DA CÂMARA MUNICIPAL DO MUNICIPAL DE ESTREITO - MA

Bancos
SINAPI - 08/2025 -
Maranhão
ORSE - 08/2025 -
Sergipe

B.D.I.
28,82%

Encargos Sociais
Desonerado:
embutido nos
preços unitário dos
insumos de mão de
obra, de acordo
com as bases.

ITEM	DESCRIÇÃO DOS SERVIÇOS	UNID	C	L	A	H/E	V	TX	P	PE	DMT	Q	TOTAL
LEGENDA: L: Largura; C: comprimento; H/E: altura/espessura; A: área; V: volume; TX: taxa; P: peso; PE: peso específico; DMT: Distância média de transporte; Q: quantidade													
2.2.4	ARMAÇÃO DE BLOCO, VIGA BALDRAME OU SAPATA UTILIZANDO AÇO CA-50 DE 16 MM - MONTAGEM. AF_06/2017	KG											17,07
	GABINETES		10,82							1,578			17,07
2.2.5	ARMAÇÃO DE BLOCO UTILIZANDO AÇO CA-60 DE 5 MM - MONTAGEM. AF_01/2024	KG											46,69
	PLENÁRIO		20,36							0,154			3,14
	GABINETES		282,82							0,154			43,55
2.2.6	CONCRETO FCK = 25MPA, TRAÇO 1:2,2:2,5 (EM MASSA SECA DE CIMENTO/ AREIA MÉDIA/ SEIXO ROLADO) - PREPARO MECÂNICO COM BETONEIRA 400 L. AF_05/2021	M3											12,28
	GABINETES												
			0,80	0,80		0,30						59,00	11,33
			0,90	0,90		0,30						2,00	0,49
			1,25	1,25		0,30						1,00	0,47
2.2.7	LANÇAMENTO COM USO DE BALDES, ADENSAMENTO E ACABAMENTO DE CONCRETO EM ESTRUTURAS. AF_02/2022	M3											12,28
	GABINETES												
			0,80	0,80		0,30						59,00	11,33
			0,90	0,90		0,30						2,00	0,49
			1,25	1,25		0,30						1,00	0,47
2.3	VIGAS												
2.3.1	MONTAGEM E DESMONTAGEM DE FÔRMA DE PILARES RETANGULARES E ESTRUTURAS SIMILARES, PÉ-DIREITO SIMPLES, EM CHAPA DE MADEIRA COMPENSADA RESINADA, 6 UTILIZAÇÕES. AF_09/2020	M2											434,44
	GABINETES				434,44								434,44
2.3.2	ARMAÇÃO DE PILAR OU VIGA DE ESTRUTURA CONVENCIONAL DE CONCRETO ARMADO UTILIZANDO AÇO CA-60 DE 5,0 MM - MONTAGEM. AF_06/2022	KG											1.193,36
	GABINETES		7.749,12							0,154			1.193,36
2.3.3	ARMAÇÃO DE PILAR OU VIGA DE ESTRUTURA CONVENCIONAL DE CONCRETO ARMADO UTILIZANDO AÇO CA-50 DE 8,0 MM - MONTAGEM. AF_06/2022	KG											1.082,06
	GABINETES		2.739,38							0,395			1.082,06
2.3.4	ARMAÇÃO DE PILAR OU VIGA DE ESTRUTURA CONVENCIONAL DE CONCRETO ARMADO UTILIZANDO AÇO CA-50 DE 10,0 MM - MONTAGEM. AF_06/2022	KG											217,17
	GABINETES		351,98							0,617			217,17
2.3.5	ARMAÇÃO DE PILAR OU VIGA DE ESTRUTURA CONVENCIONAL DE CONCRETO ARMADO UTILIZANDO AÇO CA-50 DE 12,5 MM - MONTAGEM. AF_06/2022	KG											556,92
	GABINETES		578,32							0,963			556,92
2.3.6	ARMAÇÃO DE PILAR OU VIGA DE ESTRUTURA CONVENCIONAL DE CONCRETO ARMADO UTILIZANDO AÇO CA-50 DE 16,0 MM - MONTAGEM. AF_06/2022	KG											335,81
	GABINETES		212,81							1,578			335,81
2.3.7	CONCRETO FCK = 25MPA, TRAÇO 1:2,2:2,5 (EM MASSA SECA DE CIMENTO/ AREIA MÉDIA/ SEIXO ROLADO) - PREPARO MECÂNICO COM BETONEIRA 400 L. AF_05/2021	M3											46,33



Obra
CONSTRUÇÃO DO PRÉDIO DA CÂMARA MUNICIPAL DO MUNICIPAL DE ESTREITO - MA

Bancos
SINAPI - 08/2025 -
Maranhão
ORSE - 08/2025 -
Sergipe

B.D.I.
28,82%

Encargos Sociais
Desonerado:
embutido nos
preços unitário dos
insumos de mão de
obra, de acordo
com as bases.

ITEM	DESCRIÇÃO DOS SERVIÇOS	UNID	C	L	A	H/E	V	TX	P	PE	DMT	Q	TOTAL
LEGENDA: L: Largura; C: comprimento; H/E: altura/espessura; A: área; V: volume; TX: taxa; P: peso; PE: peso específico; DMT: Distância média de transporte; Q: quantidade													
	GABINETES						46,33						46,33
2.3.8	LANÇAMENTO COM USO DE BALDES, ADENSAMENTO E ACABAMENTO DE CONCRETO EM ESTRUTURAS. AF_02/2022	M3											46,33
	GABINETES						46,33						46,33
2.4	PILARES												
2.4.1	MONTAGEM E DESMONTAGEM DE FÔRMA DE PILARES RETANGULARES E ESTRUTURAS SIMILARES, PÉ-DIREITO SIMPLES, EM CHAPA DE MADEIRA COMPENSADA RESINADA, 6 UTILIZAÇÕES. AF_09/2020	M2											355,17
	GABINETES				355,17								355,17
2.4.2	ARMAÇÃO DE PILAR OU VIGA DE ESTRUTURA CONVENCIONAL DE CONCRETO ARMADO UTILIZANDO AÇO CA-50 DE 10,0 MM - MONTAGEM. AF_06/2022	KG											249,95
	GABINETES		405,11							0,617			249,95
2.4.3	ARMAÇÃO DE PILAR OU VIGA DE ESTRUTURA CONVENCIONAL DE CONCRETO ARMADO UTILIZANDO AÇO CA-50 DE 12,5 MM - MONTAGEM. AF_06/2022	KG											221,67
	GABINETES		230,19							0,963			221,67
2.4.4	ARMAÇÃO DE PILAR OU VIGA DE ESTRUTURA CONVENCIONAL DE CONCRETO ARMADO UTILIZANDO AÇO CA-50 DE 16,0 MM - MONTAGEM. AF_06/2022	KG											663,15
	GABINETES		420,25							1,578			663,15
2.4.5	ARMAÇÃO DE PILAR OU VIGA DE ESTRUTURA CONVENCIONAL DE CONCRETO ARMADO UTILIZANDO AÇO CA-60 DE 5,0 MM - MONTAGEM. AF_06/2022	KG											276,13
	GABINETES		1.793,06							0,154			276,13
2.4.6	CONCRETO FCK = 25MPa, TRAÇO 1:2,2:2,5 (EM MASSA SECA DE CIMENTO/ AREIA MÉDIA/ SEIXO ROLADO) - PREPARO MECÂNICO COM BETONEIRA 400 L. AF_05/2021	M3											18,42
	GABINETES						18,42						18,42
2.4.7	LANÇAMENTO COM USO DE BALDES, ADENSAMENTO E ACABAMENTO DE CONCRETO EM ESTRUTURAS. AF_02/2022	M3											18,42
	GABINETES						18,42						18,42
2.5	LAJE												
2.5.1	FABRICAÇÃO DE FÔRMA PARA LAJES, EM CHAPA DE MADEIRA COMPENSADA RESINADA, E = 17 MM. AF_09/2020	M2											522,30
	GABINETES				522,30								522,30
2.5.2	ARMAÇÃO DE PILAR OU VIGA DE ESTRUTURA CONVENCIONAL DE CONCRETO ARMADO UTILIZANDO AÇO CA-50 DE 10,0 MM - MONTAGEM. AF_06/2022	KG											10,09
	GABINETES		16,36							0,617			10,09
2.5.3	ARMAÇÃO DE PILAR OU VIGA DE ESTRUTURA CONVENCIONAL DE CONCRETO ARMADO UTILIZANDO AÇO CA-50 DE 6,3 MM - MONTAGEM. AF_06/2022	KG											234,12
	GABINETES		955,58							0,245			234,12
2.5.4	CONCRETO FCK = 25MPa, TRAÇO 1:2,2:2,5 (EM MASSA SECA DE CIMENTO/ AREIA MÉDIA/ SEIXO ROLADO) - PREPARO MECÂNICO COM BETONEIRA 400 L. AF_05/2021	M3											45,98
	GABINETES						45,98						45,98



Obra
CONSTRUÇÃO DO PRÉDIO DA CÂMARA MUNICIPAL DO MUNICIPAL DE ESTREITO - MA

Bancos
SINAPI - 08/2025 -
Maranhão
ORSE - 08/2025 -
Sergipe

B.D.I.
28,82%

Encargos Sociais
Desonerado:
embutido nos
preços unitário dos
insumos de mão de
obra, de acordo
com as bases.

ITEM	DESCRIÇÃO DOS SERVIÇOS	UNID	C	L	A	H/E	V	TX	P	PE	DMT	Q	TOTAL
LEGENDA: L: Largura; C: comprimento; H/E: altura/espessura; A: área; V: volume; TX: taxa; P: peso; PE: peso específico; DMT: Distância média de transporte; Q: quantidade													
2.5.5	LANÇAMENTO COM USO DE BALDES, ADENSAMENTO E ACABAMENTO DE CONCRETO EM ESTRUTURAS. AF_02/2022	M3											45,98
	GABINETES						45,98						45,98
2.5.6	LAJE PRÉ-MOLDADA UNIDIRECIONAL, BIAPOIADA, ENCHIMENTO EM EPS, VIGOTA TRELIÇADA, ALTURA TOTAL DA LAJE (ENCHIMENTO+CAPA) = (12+4). (COMPOSIÇÃO MÃE SINAPI 101952, ADAPTADA DEVIDO AO INSUMO LAJE ZERADO)	m2											522,30
	GABINETES				522,30								522,30
2.6	PAREDES E PAINEIS												
2.6.1	ALVENARIA DE VEDAÇÃO DE BLOCOS CERÂMICOS FURADOS NA HORIZONTAL DE 9X14X19 CM (ESPESSURA 9 CM) E ARGAMASSA DE ASSENTAMENTO COM PREPARO MANUAL. AF_12/2021	M2											1.346,81
	GABINETES												
	PAREDE H=5,20M		37,16			5,20							193,23
			6,30			5,20							32,76
			23,80			5,20							123,76
			32,90			5,20							171,08
			19,15			5,20							99,58
			3,50			5,20						2,00	36,40
	PAREDE H=6,00M		115,00			6,00							690,00
2.10.2	parede de gesso	0											442,00
	GABINETES												
			5,00			5,20						17,00	442,00
2.7	REVESTIMENTO												
2.7.1	CHAPISCO APLICADO EM ALVENARIA (COM PRESENÇA DE VÃOS) E ESTRUTURAS DE CONCRETO DE FACHADA, COM COLHER DE PEDREIRO. ARGAMASSA TRAÇO 1:3 COM PREPARO EM BETONEIRA 400L. AF_10/2022	M2											2.087,34
	GABINETES												
	PAREDE INTERNA		37,16			2,80						2,00	208,10
			6,30			2,80						2,00	35,28
			23,80			2,80						2,00	133,28
			32,90			2,80						2,00	184,24
			19,15			2,80						2,00	107,24
			3,50			2,80						4,00	39,20
	PAREDE EXTERNA		115,00			6,00						2,00	1.380,00
2.7.2	EMBOÇO OU MASSA ÚNICA EM ARGAMASSA TRAÇO 1:2:8, PREPARO MECÂNICA COM BETONEIRA 400 L, APLICADA COM PROJETOR TIPO CANEQUINHA EM SUPERFÍCIES EXTERNAS DA SACADA, ESPESSURA DE 35 MM, ACESSO POR BALANÇIM MANUAL, SEM USO DE TELA METÁLICA. AF_08/2022	M2											2.087,34
	GABINETES												
	PAREDE INTERNA		37,16			2,80						2,00	208,10
			6,30			2,80						2,00	35,28



Obra
CONSTRUÇÃO DO PRÉDIO DA CÂMARA MUNICIPAL DO MUNICIPAL DE ESTREITO - MA

Bancos
SINAPI - 08/2025 -
Maranhão
ORSE - 08/2025 -
Sergipe

B.D.I.
28,82%

Encargos Sociais
Desonerado:
embutido nos
preços unitário dos
insumos de mão de
obra, de acordo
com as bases.

ITEM	DESCRIÇÃO DOS SERVIÇOS	UNID	C	L	A	H/E	V	TX	P	PE	DMT	Q	TOTAL
	LEGENDA: L: Largura; C: comprimento; H/E: altura/espessura; A: área; V: volume; TX: taxa; P: peso; PE: peso específico; DMT: Distância média de transporte; Q: quantidade												
			23,80			2,80						2,00	133,28
			32,90			2,80						2,00	184,24
			19,15			2,80						2,00	107,24
			3,50			2,80						4,00	39,20
	PAREDE EXTERNA		115,00			6,00						2,00	1.380,00
2.7.3	(COMPOSIÇÃO REPRESENTATIVA) DO SERVIÇO DE REVESTIMENTO CERÂMICO PARA PAREDES INTERNAS, MEIA OU PAREDE INTEIRA, PLACAS TIPO ESMALTADA EXTRA DE 20X20 CM, PARA EDIFICAÇÕES HABITACIONAIS UNIFAMILIAR (CASAS) E EDIFICAÇÕES PÚBLICAS PADRÃO. AF_11/2014	M2											103,88
	GABINETES		18,55			2,80						2,00	103,88
2.8.1	ESQUADRIAS												
2.9	CAIXILHO FIXO DE ALUMÍNIO PARA VIDRO (VIDRO INCLUSO), BATENTE/ REQUADRO DE 4 A 14 CM, SEM GUARNIÇÃO/ ALIZAR, FIXAÇÃO COM PARAFUSOS, VEDAÇÃO COM SILICONE, EXCLUSIVE CONTRAMARCO - FORNECIMENTO E INSTALAÇÃO. AF_11/2024	0											13,38
	GABINETES		3,50		3,00							1,00	10,50
			0,80		0,60							6,00	2,88
2.8.2	KIT DE PORTA DE MADEIRA FRISADA, SEMI-OCA (LEVE OU MÉDIA), PADRÃO MÉDIO, 80X210CM, ESPESSURA DE 3,5CM, ITENS INCLUSOS: DOBRADIÇAS, MONTAGEM E INSTALAÇÃO DE BATENTE, FECHADURA COM EXECUÇÃO DO FURO - FORNECIMENTO E INSTALAÇÃO. AF_12/2019	UN											28,00
	GABINETES											28,00	28,00
2.10	FORRO												
2.10.1	FORRO EM PLACAS DE GESSO, PARA AMBIENTES COMERCIAIS. AF_08/2023_PS	M2											522,30
	GABINETES				522,30								522,30
2.10.2	PISO												
2.11	CONTRAPISO EM ARGAMASSA TRAÇO 1:4 (CIMENTO E AREIA), PREPARO MANUAL, APLICADO EM ÁREAS MOLHADAS SOBRE LAJE, ADERIDO, ACABAMENTO NÃO REFORÇADO, ESPESSURA 2CM. AF_07/2021	0			522,30								522,30
	GABINETES				522,30								522,30
2.11.1	REVESTIMENTO CERÂMICO PARA PISO COM PLACAS TIPO ESMALTADA DE DIMENSÕES 45X45 CM APLICADA EM AMBIENTES DE ÁREA MAIOR QUE 10 M2. AF_02/2023_PE	KG			522,30								522,30
	GABINETES				522,30								522,30
2.11.2	COBERTURA												
2.12	ESTRUTURA TRELIÇADA DE COBERTURA, TIPO FINK, COM LIGAÇÕES SOLDADAS, INCLUSOS PERFIS METÁLICOS, CHAPAS METÁLICAS, MÃO DE OBRA E TRANSPORTE COM GUINDASTE - FORNECIMENTO E INSTALAÇÃO. AF_01/2020_PSA	0											18.280,50
	GABINETES				522,30					35,00			18.280,50
2.12.1	TELHAMENTO COM TELHA METÁLICA TERMOACÚSTICA E = 30 MM, COM ATÉ 2 ÁGUAS, INCLUSO IÇAMENTO. AF_07/2019	UN											522,30
	GABINETES				522,30								522,30
2.13	INSTALAÇÃO HIDRAULICA												



Obra
CONSTRUÇÃO DO PRÉDIO DA CÂMARA MUNICIPAL DO MUNICIPAL DE ESTREITO - MA

Bancos
SINAPI - 08/2025 -
Maranhão
ORSE - 08/2025 -
Sergipe

B.D.I.
28,82%

Encargos Sociais
Desonerado:
embutido nos
preços unitário dos
insumos de mão de
obra, de acordo
com as bases.

ITEM	DESCRIÇÃO DOS SERVIÇOS	UNID	C	L	A	H/E	V	TX	P	PE	DMT	Q	TOTAL
LEGENDA: L: Largura; C: comprimento; H/E: altura/espessura; A: área; V: volume; TX: taxa; P: peso; PE: peso específico; DMT: Distância média de transporte; Q: quantidade													
2.13.1	PONTO DE CONSUMO TERMINAL DE ÁGUA FRIA (SUBRAMAL) COM TUBULAÇÃO DE PVC, DN 25 MM, INSTALADO EM RAMAL DE ÁGUA, INCLUSOS RASGO E CHUMBAMENTO EM ALVENARIA. AF_12/2014	UN											15,00
	GABINETES											15,00	15,00
2.13.2	REGISTROS E ACESSÓRIOS												
2.13.3	REGISTRO DE GAVETA BRUTO, LATÃO, ROSCÁVEL, 3/4" - FORNECIMENTO E INSTALAÇÃO. AF_08/2021	M2											2,00
	GABINETES											2,00	2,00
2.14	REGISTRO DE PRESSÃO, PVC, ROSCÁVEL, VOLANTE SIMPLES, 3/4" - FORNECIMENTO E INSTALAÇÃO. AF_08/2021	0											5,00
	GABINETES											5,00	5,00
2.14.1	DIVISÓRIA SANITÁRIA, TIPO CABINE, EM GRANITO CINZA POLIDO, ESP = 3CM, ASSENTADO COM ARGAMASSA COLANTE AC III-E, EXCLUSIVE FERRAGENS. AF_01/2021	UN											34,99
	GABINETES		19,44			1,80							34,99
2.14.2	INSTALAÇÕES SANITÁRIAS												
2.14.3	CONJUNTO DE PONTOS DE COLETA DE ESGOTO PARA BANHEIRO (RAMAL DE ESGOTO SANITÁRIO), EM PVC SÉRIE NORMAL, COM TUBOS, CONEXÕES, RALOS, CAIXAS SIFONADAS, CORTES E FIXAÇÕES EM PRÉDIO COM PRUMADA DE DESCIDA DE ESGOTO FORA DO BANHEIRO. AF_05/2023	UN											15,00
	GABINETES											15,00	15,00
2.14.4	CAIXA SIFONADA, COM GRELHA QUADRADA, PVC, DN 150 X 150 X 50 MM, JUNTA SOLDÁVEL, FORNECIDA E INSTALADA EM RAMAL DE DESCARGA OU EM RAMAL DE ESGOTO SANITÁRIO. AF_08/2022	UN											2,00
	GABINETES											2,00	2,00
2.14.5	CAIXA DE GORDURA SIMPLES (CAPACIDADE: 36 L), RETANGULAR, EM ALVENARIA COM BLOCOS DE CONCRETO, DIMENSÕES INTERNAS = 0,2X0,4 M, ALTURA INTERNA = 0,8 M. AF_12/2020	UN											1,00
	GABINETES											1,00	1,00
2.14.6	TANQUE SÉPTICO CIRCULAR, EM CONCRETO PRÉ-MOLDADO, DIÂMETRO INTERNO = 2,88 M, ALTURA INTERNA = 2,50 M, VOLUME ÚTIL: 14657,4 L (PARA 105 CONTRIBUINTES). AF_12/2020	UN											1,00
	GABINETES											1,00	1,00
2.15	FILTRO ANAERÓBIO CIRCULAR, EM CONCRETO PRÉ-MOLDADO, DIÂMETRO INTERNO = 1,10 M, ALTURA INTERNA = 1,50 M, VOLUME ÚTIL: 1140,4 L (PARA 5 CONTRIBUINTES). AF_12/2020	0											1,00
	GABINETES											1,00	1,00
2.15.1	SUMIDOURO CIRCULAR, EM CONCRETO PRÉ-MOLDADO, DIÂMETRO INTERNO = 2,38 M, ALTURA INTERNA = 2,50 M, ÁREA DE INFILTRAÇÃO: 21,3 M ² (PARA 8 CONTRIBUINTES). AF_12/2020	UN											1,00
	GABINETES											1,00	1,00
2.15.2	LOUÇAS E ACESSÓRIOS												
2.15.3	TORNEIRA CROMADA 1/2" OU 3/4" PARA TANQUE, PADRÃO MÉDIO - FORNECIMENTO E INSTALAÇÃO. AF_01/2020	UN											6,00
	GABINETES											6,00	6,00
2.15.4	BANCADA EM GRANITO	UN											1,71
	GABINETES		2,85	0,60									1,71



Obra
CONSTRUÇÃO DO PRÉDIO DA CÂMARA MUNICIPAL DO MUNICIPAL DE ESTREITO - MA

Bancos
SINAPI - 08/2025 -
Maranhão
ORSE - 08/2025 -
Sergipe

B.D.I.
28,82%

Encargos Sociais
Desonerado:
embutido nos
preços unitário dos
insumos de mão de
obra, de acordo
com as bases.

ITEM	DESCRIÇÃO DOS SERVIÇOS	UNID	C	L	A	H/E	V	TX	P	PE	DMT	Q	TOTAL
LEGENDA: L: Largura; C: comprimento; H/E: altura/espessura; A: área; V: volume; TX: taxa; P: peso; PE: peso específico; DMT: Distância média de transporte; Q: quantidade													
2.15.5	VASO SANITÁRIO SIFONADO COM CAIXA ACOPLADA LOUÇA BRANCA, INCLUSO ENGATE FLEXÍVEL EM PLÁSTICO BRANCO, 1/2 X 40CM - FORNECIMENTO E INSTALAÇÃO. AF_01/2020	UN											8,00
	GABINETES											8,00	8,00
2.16	MICTÓRIO SIFONADO LOUÇA BRANCA - PADRÃO MÉDIO - FORNECIMENTO E INSTALAÇÃO. AF_01/2020	0											1,00
	GABINETES											1,00	1,00
2.16.1	LAVATORIO / CUBA DE EMBUTIR, OVAL, DE LOUCA BRANCA, SEM LADRAO, DIMENSOES *50 X 35* CM (L X C)	UN											6,00
	GABINETES											6,00	6,00
2.16.2	INSTALAÇÕES ELÉTRICA												
2.16.3	COMPOSIÇÃO PARAMÉTRICA DE PONTO ELÉTRICO DE ILUMINAÇÃO, COM INTERRUPTOR SIMPLES, EM EDIFÍCIO RESIDENCIAL COM ELETRODUTO EMBUTIDO EM RASGOS NAS PAREDES, INCLUSO TOMADA, ELETRODUTO, CABO, RASGO E CHUMBAMENTO (SEM LUMINÁRIA E LÂMPADA). AF_11/2022	UN											107,00
	GABINETES											107,00	107,00
2.16.4	COMPOSIÇÃO PARAMÉTRICA DE PONTO ELÉTRICO DE TOMADA DE USO ESPECÍFICO 2P+T (20A/250V) EM EDIFÍCIO RESIDENCIAL COM ELETRODUTO EMBUTIDO EM RASGOS NAS PAREDES, INCLUSO TOMADA, ELETRODUTO, CABO, RASGO, QUEBRA E CHUMBAMENTO (EXCETO CHUVEIRO). AF_11/2022	UN											47,00
	GABINETES											47,00	47,00
2.17	QUADRO DE DISTRIBUIÇÃO DE ENERGIA EM CHAPA DE AÇO GALVANIZADO, DE EMBUTIR, COM BARRAMENTO TRIFÁSICO, PARA 12 DISJUNTORES DIN 100A - FORNECIMENTO E INSTALAÇÃO. AF_07/2025	0											1,00
	GABINETES											1,00	1,00
2.17.1	LUMINÁRIA TIPO PLAFON CIRCULAR, DE SOBREPOR, COM LED DE 12/13 W - FORNECIMENTO E INSTALAÇÃO. AF_09/2024	M2											107,00
	GABINETES											107,00	107,00
2.17.2	PINTURA												
2.17.3	FUNDO SELADOR ACRÍLICO, APLICAÇÃO MANUAL EM PAREDE, UMA DEMÃO. AF_04/2023	M2											1.983,46
	GABINETES				1.983,46								1.983,46
2.18	APLICAÇÃO MANUAL DE MASSA ACRÍLICA EM PAREDES, DUAS DEMÃOS. AF_03/2024	M2											1.983,46
	GABINETES				1.983,46								1.983,46
2.18.1	APLICAÇÃO MANUAL DE TINTA LÁTEX ACRÍLICA EM PAREDE, DUAS DEMÃOS. AF_03/2024	M2											1.983,46
	GABINETES				1.983,46								1.983,46
3	SERVIÇOS FINAIS												
3.1	LIMPEZA DE PISO CERÂMICO OU PORCELANATO COM PANO ÚMIDO. AF_04/2019	M2											581,91
	GABINETES				581,91								581,91



MEMORIAL DESCRITIVO PARA CONSTRUÇÃO DA SEDE DA CÂMARA MUNICIPAL DE ESTREITO – MA



1. ESPECIFICAÇÃO TÉCNICA

Objeto: Construção da sede da Câmara Municipal de Estreito – MA. Normas de referência: SINAPI (08/2025 – Maranhão), ORSE (08/2025 – Sergipe). Serviços contemplados:

- Serviços preliminares: instalação de placa de obra, escritório de canteiro, administração local.
- Estrutura: fundações, vigas, pilares e lajes em concreto armado.
- Vedação: alvenaria de blocos cerâmicos e painéis de gesso.
- Acabamentos: revestimento cerâmico, pintura acrílica, forro em gesso.
- Cobertura: estrutura metálica treliçada tipo Fink e telha termoacústica metálica.
- Instalações: hidráulicas, sanitárias e elétricas, conforme especificações técnicas.
- Louças e metais: vasos sanitários, lavatórios, torneiras e bancadas em granito.
- Serviços finais: limpeza e entrega da obra pronta para uso institucional.

BDI aplicado: 28,82% sobre os custos diretos. Valor total estimado da obra: R\$ 2.226.188,86.

2. MEMORIAL DESCRITIVO

O projeto prevê a construção de um edifício institucional destinado à Câmara Municipal de Estreito – MA, com área construída distribuída em pavimentos estruturados em concreto armado e alvenaria de vedação.

1. Serviços Preliminares

- **Placa de obra**
 - **Modo de execução:** Instalação em local visível, utilizando chapa galvanizada fixada em estrutura de madeira.
 - **Critério de medição:** Medido em m² de placa instalada.
- **Locação da obra**
 - **Modo de execução:** Gabarito em tábuas corridas pontaletadas a cada 2m, conforme projeto.
 - **Critério de medição:** Medido em metros lineares (m) de gabarito executado.

2. Movimentação de Terra

- **Escavação manual de valas**
 - **Modo de execução:** Escavação com ferramentas manuais, respeitando dimensões do projeto.
 - **Critério de medição:** Medido em m³ de solo escavado.
- **Reaterro manual com placa vibratória**
 - **Modo de execução:** Reaterro com solo selecionado, compactado mecanicamente.
 - **Critério de medição:** Medido em m³ de solo compactado.
- **Preparo de fundo de vala**
 - **Modo de execução:** Regularização manual do fundo da vala.
 - **Critério de medição:** Medido em m² de área preparada.

3. Infraestrutura



- **Fundações (lastro, fôrmas, armações, concretagem)**
 - **Modo de execução:** Concretagem com betoneira, armação conforme projeto estrutural, fôrmas em madeira serrada.
 - **Critério de medição:** Medido em m² de fôrma, kg de aço e m³ de concreto lançado.
- **Impermeabilização**
 - **Modo de execução:** Aplicação de emulsão asfáltica em duas demãos.
 - **Critério de medição:** Medido em m² de superfície impermeabilizada.

4. Superestrutura

- **Vigas e pilares**
 - **Modo de execução:** Montagem de fôrmas, armação metálica, concretagem e acabamento.
 - **Critério de medição:** Medido em m² de fôrma, kg de aço e m³ de concreto lançado.
- **Vergas e contravergas**
 - **Modo de execução:** Instalação de peças pré-moldadas conforme dimensões do projeto.
 - **Critério de medição:** Medido em metros lineares (m) de peça instalada.

5. Sistema de Vedação

- **Alvenaria de vedação**
 - **Modo de execução:** Assentamento de blocos cerâmicos com argamassa preparada em betoneira.
 - **Critério de medição:** Medido em m² de parede executada.
- **Pingadeiras em concreto**
 - **Modo de execução:** Moldagem e instalação em vãos de esquadrias.
 - **Critério de medição:** Medido em metros lineares (m).

6. Forro

- **Forro em gesso**
 - **Modo de execução:** Fixação em estrutura unidirecional metálica.
 - **Critério de medição:** Medido em m² de forro instalado.

7. Esquadrias

- **Portas de madeira**
 - **Modo de execução:** Instalação de kits completos com batente, dobradiças e fechaduras.



- **Critério de medição:** Medido por unidade (un).
- **Janelas de alumínio**
 - **Modo de execução:** Instalação com vedação em silicone.
 - **Critério de medição:** Medido em m² de janela instalada.
- **Espelhos cristal**
 - **Modo de execução:** Fixação com botões de rosca interna.
 - **Critério de medição:** Medido em m² de espelho instalado.

8. Sistema de Cobertura

- **Tesouras metálicas e trama de aço**
 - **Modo de execução:** Fabricação, içamento e instalação conforme projeto.
 - **Critério de medição:** Medido por unidade (tesoura) e m² (trama).
- **Telhamento metálico**
 - **Modo de execução:** Assentamento manual com alinhamento e amarração.
 - **Critério de medição:** Medido em m² de telhado executado.
- **Rufos e calhas**
 - **Modo de execução:** Instalação em chapa galvanizada nº 24.
 - **Critério de medição:** Medido em metros lineares (m).

9. Revestimentos Internos

- **Chapisco, emboço e massa única**
 - **Modo de execução:** Aplicação manual ou mecânica conforme especificação.
 - **Critério de medição:** Medido em m² de superfície revestida.
- **Revestimento cerâmico esmaltado**
 - **Modo de execução:** Assentamento com argamassa colante.
 - **Critério de medição:** Medido em m² de revestimento aplicado.

10. Sistema de Pisos

- **Contrapiso e revestimento cerâmico**
 - **Modo de execução:** Execução de contrapiso em argamassa e assentamento de placas cerâmicas.
 - **Critério de medição:** Medido em m² de piso concluído.
- **Soleiras em granito**



- **Modo de execução:** Instalação com argamassa de assentamento.
- **Critério de medição:** Medido em metros lineares (m).
- **Pavimentação externa e rampas de acessibilidade**
 - **Modo de execução:** Concretagem moldada in loco, acabamento convencional e piso podotátil.
 - **Critério de medição:** Medido em m² (pavimento) e unidade (rampa).

11. Pinturas e Acabamentos

- **Selador, massa acrílica e pintura látex**
 - **Modo de execução:** Aplicação manual em demãos sucessivas.
 - **Critério de medição:** Medido em m² de superfície pintada.

12. Instalações Hidráulicas

- **Tubos e conexões em PVC**
 - **Modo de execução:** Instalação com solda química e vedação.
 - **Critério de medição:** Medido em metros lineares (tubos) e unidades (conexões).
- **Reservatórios e registros**
 - **Modo de execução:** Instalação de caixas d'água e registros conforme projeto.
 - **Critério de medição:** Medido por unidade (un).

13. Instalações Sanitárias

- **Tubos e conexões de esgoto**
 - **Modo de execução:** Instalação com juntas elásticas ou soldáveis.
 - **Critério de medição:** Medido em metros lineares (tubos) e unidades (conexões).
- **Caixas de inspeção, fossa séptica e sumidouro**
 - **Modo de execução:** Construção em alvenaria ou instalação pré-moldada.
 - **Critério de medição:** Medido por unidade (un).

14. Louças, Acessórios e Metais

- **Vasos sanitários, lavatórios, chuveiros e acessórios**
 - **Modo de execução:** Instalação completa com fixação e ligação hidráulica.
 - **Critério de medição:** Medido por unidade (un).

15. Instalações Elétricas

- **Quadro de distribuição e disjuntores**



- **Modo de execução:** Instalação embutida com barramento trifásico.
- **Critério de medição:** Medido por unidade (un).
- **Eletrodutos e caixas de passagem**
 - **Modo de execução:** Instalação embutida em paredes e forros.
 - **Critério de medição:** Medido em metros lineares (eletrodutos) e unidades (caixas).
- **Cabos e fios**
 - **Modo de execução:** Lançamento em eletrodutos conforme projeto elétrico.
 - **Critério de medição:** Medido em metros lineares (m).
- **Tomadas, interruptores e luminárias LED**
 - **Modo de execução:** Instalação com suporte e placa.
 - **Critério de medição:** Medido por unidade (un).

17. SISTEMA DE ABASTECIMENTO DE ÁGUA

- **Tubulação de distribuição em PVC soldável (25 mm e 50 mm)**
 - **Modo de execução:** Instalação em prumadas e ramais, com solda química e fixação conforme projeto hidráulico.
 - **Critério de medição:** Medido em metros lineares (m) de tubulação instalada.
- **Conexões hidráulicas (joelhos, luvas, tês, buchas)**
 - **Modo de execução:** Instalação em pontos de derivação e mudança de direção, com vedação adequada.
 - **Critério de medição:** Medido por unidade (un) de conexão instalada.
- **Reservatórios de água em polietileno (1000 L)**
 - **Modo de execução:** Instalação em base nivelada, fixação de torneira de boia e ligação hidráulica.
 - **Critério de medição:** Medido por unidade (un) de reservatório instalado.
- **Registros de gaveta e pressão**
 - **Modo de execução:** Instalação em pontos estratégicos da rede, com acabamento cromado.
 - **Critério de medição:** Medido por unidade (un) de registro instalado.



3. ESTUDO TÉCNICO PRELIMINAR

Justificativa: A construção da nova sede da Câmara Municipal é necessária para garantir infraestrutura adequada ao funcionamento legislativo, com espaços modernos e acessíveis.

Viabilidade técnica: O orçamento foi elaborado com base em composições SINAPI atualizadas (08/2025), garantindo aderência às práticas de mercado e normas técnicas.

Estimativa de custos: Valor total da obra: R\$ 2.226.188,86 (incluindo BDI).

Prazo de execução: Estimado em 48 meses, considerando etapas de fundação, estrutura, vedação, cobertura, instalações e acabamentos.

Impacto esperado: Melhoria da infraestrutura pública, valorização urbana e atendimento às demandas institucionais da cidade.



Obra

CONSTRUÇÃO DO PRÉDIO DA CÂMARA MUNICIPAL DO MUNICIPAL DE ESTREITO - SINAPI - 08/2025 - Maranhão

Bancos

ORSE - 08/2025 - Sergipe

B.D.I.

28,82%

Encargos Sociais

Desonerado: embutido nos preços unitário dos insumos de mão de obra, de acordo com as bases.

ITEM	CÓDIGO	DESCRIÇÃO	FONTE	UNID	QUANTIDADE	PREÇO UNITÁRIO R\$		PREÇO TOTAL R\$	PESO (%)
						SEM BDI	COM BDI		
1		SERVIÇOS PRELIMINARES						R\$ 103.112,43	4,63%
1.1	103689	FORNECIMENTO E INSTALAÇÃO DE PLACA DE OBRA COM CHAPA GALVANIZADA E ESTRUTURA DE MADEIRA. AF_03/2022_PS	SINAPI	M2	6,00	R\$ 466,24	R\$ 600,61	R\$ 3.603,66	0,16%
1.2	93207	EXECUÇÃO DE ESCRITÓRIO EM CANTEIRO DE OBRA EM CHAPA DE MADEIRA COMPENSADA, NÃO INCLUSO MOBILIÁRIO E EQUIPAMENTOS. AF_02/2016	SINAPI	M2	12,00	R\$ 1.092,92	R\$ 1.407,56	R\$ 16.894,80	0,76%
1.3	COM-38515880	ADMINISTRAÇÃO LOCAL DA OBRA	Composições Próprias	MES	44,00	R\$ 1.457,53	R\$ 1.877,59	R\$ 82.613,97	3,71%
2		CAMARA MUNICIPAL						R\$ 2.123.076,43	95,37%
2.1		SERVIÇOS INICIAIS						R\$ 36.330,37	1,63%
2.1.1	98524	LIMEZA MANUAL DE VEGETAÇÃO EM TERRENO COM ENXADA. AF_03/2024	SINAPI	M2	954,15	R\$ 4,73	R\$ 6,09	R\$ 5.810,77	0,26%
2.1.2	99061	LOCAÇÃO COM CAVALETE COM ALTURA DE 0,50 M - 2 UTILIZAÇÕES. AF_03/2024	SINAPI	LN	200,80	R\$ 117,99	R\$ 151,99	R\$ 30.519,59	1,37%
2.2		FUNDAÇÃO						R\$ 51.912,04	171,56%
2.2.1	93358	ESCOVAÇÃO MANUAL DE VALA. AF_09/2024	SINAPI	M3	122,47	R\$ 87,77	R\$ 113,07	R\$ 13.847,40	0,62%
2.2.2	96546	ARMAÇÃO DE BLOCO UTILIZANDO AÇO CA-50 DE 10 MM - MONTAGEM. AF_01/2024	SINAPI	KG	928,35	R\$ 13,52	R\$ 17,42	R\$ 16.172,84	0,73%
2.2.3	96547	ARMAÇÃO DE BLOCO, VIGA BALDRAME OU SAPATA UTILIZANDO AÇO CA-50 DE 12,5 MM - MONTAGEM. AF_06/2017	SINAPI	KG	285,74	R\$ 10,40	R\$ 13,40	R\$ 3.828,93	0,17%
2.2.4	96548	ARMAÇÃO DE BLOCO, VIGA BALDRAME OU SAPATA UTILIZANDO AÇO CA-50 DE 16 MM - MONTAGEM. AF_06/2017	SINAPI	KG	17,07	R\$ 9,65	R\$ 12,43	R\$ 212,23	0,01%
2.2.5	96543	ARMAÇÃO DE BLOCO UTILIZANDO AÇO CA-60 DE 5 MM - MONTAGEM. AF_01/2024	SINAPI	KG	46,69	R\$ 19,41	R\$ 25,00	R\$ 1.167,24	0,05%
2.2.6	102476	CONCRETO FCK = 25MPa, TRAÇO 1:2:2:5 (EM MASSA SECA DE CIMENTO/ AREIA MÉDIA/ SEIXO ROLADO) - PREPARO MECÂNICO COM BETONEIRA 400 L. AF_05/2021	SINAPI	M3	12,28	R\$ 753,21	R\$ 970,29	R\$ 11.917,83	0,54%
2.2.7	103670	LANÇAMENTO COM USO DE BALDES, ADENSAMENTO E ACABAMENTO DE CONCRETO EM ESTRUTURAS. AF_02/2022	SINAPI	M3	12,28	R\$ 301,26	R\$ 388,07	R\$ 4.786,57	0,21%
2.3		VIGAS						R\$ 154.128,55	6,92%
2.3.1	92423	MONTAGEM E DESMONTAGEM DE FORMA DE PILARES RETANGULARES E ESTRUTURAS SIMILARES, PÉ-DIREITO SIMPLES, EM CHAPA DE MADEIRA COMPENSADA RESINADA, 6 UTILIZAÇÕES. AF_09/2020	SINAPI	M2	434,44	R\$ 72,81	R\$ 93,79	R\$ 40.746,13	1,83%
2.3.2	92759	ARMAÇÃO DE PILAR OU VIGA DE ESTRUTURA CONVENCIONAL DE CONCRETO ARMADO UTILIZANDO AÇO CA-60 DE 5,0 MM - MONTAGEM. AF_06/2022	SINAPI	KG	1.193,36	R\$ 13,61	R\$ 17,53	R\$ 20.919,68	0,94%
2.3.3	92761	ARMAÇÃO DE PILAR OU VIGA DE ESTRUTURA CONVENCIONAL DE CONCRETO ARMADO UTILIZANDO AÇO CA-50 DE 8,0 MM - MONTAGEM. AF_06/2022	SINAPI	KG	1.082,06	R\$ 11,87	R\$ 15,29	R\$ 16.544,62	0,74%
2.3.4	92762	ARMAÇÃO DE PILAR OU VIGA DE ESTRUTURA CONVENCIONAL DE CONCRETO ARMADO UTILIZANDO AÇO CA-50 DE 10,0 MM - MONTAGEM. AF_06/2022	SINAPI	KG	217,17	R\$ 10,55	R\$ 13,59	R\$ 2.951,36	0,13%
2.3.5	92763	ARMAÇÃO DE PILAR OU VIGA DE ESTRUTURA CONVENCIONAL DE CONCRETO ARMADO UTILIZANDO AÇO CA-50 DE 12,5 MM - MONTAGEM. AF_06/2022	SINAPI	KG	556,92	R\$ 8,84	R\$ 11,39	R\$ 6.343,34	0,28%
2.3.6	92764	ARMAÇÃO DE PILAR OU VIGA DE ESTRUTURA CONVENCIONAL DE CONCRETO ARMADO UTILIZANDO AÇO CA-50 DE 16,0 MM - MONTAGEM. AF_06/2022	SINAPI	KG	335,81	R\$ 8,53	R\$ 10,99	R\$ 3.690,60	0,17%
2.3.7	102476	CONCRETO FCK = 25MPa, TRAÇO 1:2:2:5 (EM MASSA SECA DE CIMENTO/ AREIA MÉDIA/ SEIXO ROLADO) - PREPARO MECÂNICO COM BETONEIRA 400 L. AF_05/2021	SINAPI	M3	46,33	R\$ 753,21	R\$ 970,29	R\$ 44.953,54	2,02%
2.3.8	103670	LANÇAMENTO COM USO DE BALDES, ADENSAMENTO E ACABAMENTO DE CONCRETO EM ESTRUTURAS. AF_02/2022	SINAPI	M3	46,33	R\$ 301,25	R\$ 388,07	R\$ 17.979,28	0,81%
2.4		PILARES						R\$ 84.765,06	3,81%
2.4.1	92423	MONTAGEM E DESMONTAGEM DE FORMA DE PILARES RETANGULARES E ESTRUTURAS SIMILARES, PÉ-DIREITO SIMPLES, EM CHAPA DE MADEIRA COMPENSADA RESINADA, 6 UTILIZAÇÕES. AF_09/2020	SINAPI	M2	355,17	R\$ 72,81	R\$ 93,79	R\$ 33.311,39	1,50%
2.4.2	92762	ARMAÇÃO DE PILAR OU VIGA DE ESTRUTURA CONVENCIONAL DE CONCRETO ARMADO UTILIZANDO AÇO CA-50 DE 10,0 MM - MONTAGEM. AF_06/2022	SINAPI	KG	249,95	R\$ 10,55	R\$ 13,59	R\$ 3.396,86	0,15%
2.4.3	92763	ARMAÇÃO DE PILAR OU VIGA DE ESTRUTURA CONVENCIONAL DE CONCRETO ARMADO UTILIZANDO AÇO CA-50 DE 12,5 MM - MONTAGEM. AF_06/2022	SINAPI	KG	221,67	R\$ 8,84	R\$ 11,39	R\$ 2.524,86	0,11%
2.4.4	92764	ARMAÇÃO DE PILAR OU VIGA DE ESTRUTURA CONVENCIONAL DE CONCRETO ARMADO UTILIZANDO AÇO CA-50 DE 16,0 MM - MONTAGEM. AF_06/2022	SINAPI	KG	663,15	R\$ 8,53	R\$ 10,99	R\$ 7.288,07	0,33%
2.4.5	92759	ARMAÇÃO DE PILAR OU VIGA DE ESTRUTURA CONVENCIONAL DE CONCRETO ARMADO UTILIZANDO AÇO CA-60 DE 5,0 MM - MONTAGEM. AF_06/2022	SINAPI	KG	276,13	R\$ 13,61	R\$ 17,53	R\$ 4.840,58	0,22%
2.4.6	102476	CONCRETO FCK = 25MPa, TRAÇO 1:2:2:5 (EM MASSA SECA DE CIMENTO/ AREIA MÉDIA/ SEIXO ROLADO) - PREPARO MECÂNICO COM BETONEIRA 400 L. AF_05/2021	SINAPI	M3	18,42	R\$ 753,21	R\$ 970,29	R\$ 17.872,74	0,80%
2.4.7	103670	LANÇAMENTO COM USO DE BALDES, ADENSAMENTO E ACABAMENTO DE CONCRETO EM ESTRUTURAS. AF_02/2022	SINAPI	M3	18,42	R\$ 301,26	R\$ 388,07	R\$ 15.530,56	0,70%
2.5		LAJE						R\$ 352.093,29	15,82%
2.5.1	92267	FABRICAÇÃO DE FORMA PARA LAJES, EM CHAPA DE MADEIRA COMPENSADA RESINADA, E = 17 MM. AF_09/2020	SINAPI	M2	522,30	R\$ 55,99	R\$ 72,13	R\$ 37.673,50	1,69%
2.5.2	92762	ARMAÇÃO DE PILAR OU VIGA DE ESTRUTURA CONVENCIONAL DE CONCRETO ARMADO UTILIZANDO AÇO CA-50 DE 10,0 MM - MONTAGEM. AF_06/2022	SINAPI	KG	10,09	R\$ 10,55	R\$ 13,59	R\$ 137,16	0,01%
2.5.3	92760	ARMAÇÃO DE PILAR OU VIGA DE ESTRUTURA CONVENCIONAL DE CONCRETO ARMADO UTILIZANDO AÇO CA-50 DE 6,3 MM - MONTAGEM. AF_06/2022	SINAPI	KG	234,12	R\$ 12,72	R\$ 16,39	R\$ 3.837,18	0,17%
2.5.4	102476	CONCRETO FCK = 25MPa, TRAÇO 1:2:2:5 (EM MASSA SECA DE CIMENTO/ AREIA MÉDIA/ SEIXO ROLADO) - PREPARO MECÂNICO COM BETONEIRA 400 L. AF_05/2021	SINAPI	M3	45,98	R\$ 753,21	R\$ 970,29	R\$ 44.613,93	2,00%
2.5.5	103670	LANÇAMENTO COM USO DE BALDES, ADENSAMENTO E ACABAMENTO DE CONCRETO EM ESTRUTURAS. AF_02/2022	SINAPI	M3	45,98	R\$ 301,25	R\$ 388,07	R\$ 17.843,46	0,80%
2.5.6	COM-35783612	LAJE PRÉ-MOLDADA UNIDIRECIONAL, BIAPOIADA, ENCHIMENTO EM EPS, VIGOTA TRELIÇADA, ALTURA TOTAL DA LAJE (ENCHIMENTO+CAPA) = (12x4). (COMPOSIÇÃO MÃO SINAPI 101952, ADAPTADA DEVIDO AO INSUMO LAJE ZERADO)	Composições Próprias	m2	522,30	R\$ 368,59	R\$ 474,80	R\$ 247.988,04	11,14%
2.6		PAREDES E PAINÉIS						R\$ 258.147,54	11,60%
2.6.1	103333	ALVENARIA DE VEDAÇÃO DE BLOCOS CERÂMICOS FURADOS NA HORIZONTAL DE 9X14X19 CM (ESPESSURA 9 CM) E ARGAMASSA DE ASSENTAMENTO COM PREPARO MANUAL. AF_12/2021	SINAPI	M2	1.346,81	R\$ 123,69	R\$ 159,34	R\$ 214.601,02	9,64%
2.6.1	90019	PAREDE GESSO EM BLOCOS 50cm ESPESSURA 10cm	SBC	M2	442,00	R\$ 76,49	R\$ 98,52	R\$ 43.546,52	1,96%
2.7		REVESTIMENTO						R\$ 313.142,09	14,07%
2.7.1	87905	CHAPISCO APLICADO EM ALVENARIA (COM PRESENÇA DE VÃOS) E ESTRUTURAS DE CONCRETO DE FACHADA, COM COLHER DE PEDREIRO. ARGAMASSA TRAÇO 1:3 COM PREPARO EM BETONEIRA 400L. AF_10/2022	SINAPI	M2	2.087,34	R\$ 8,40	R\$ 10,82	R\$ 22.584,98	1,01%
2.7.2	104212	EMBOÇO OU MASSA ÚNICA EM ARGAMASSA TRAÇO 1:2:8, PREPARO MECÂNICO COM BETONEIRA 400 L, APLICADA COM PROJETO TIPO CANEQUINHA EM SUPERFÍCIES EXTERNAS DA SACADA, ESPESSURA DE 35 MM, ACESSO POR BALANÇO MANUAL, SEM USO DE TELHA METÁLICA. AF_08/2022	SINAPI	M2	2.087,34	R\$ 104,66	R\$ 134,82	R\$ 281.414,64	12,64%
2.7.3	89170	(COMPOSIÇÃO REPRESENTATIVA DO SERVIÇO DE REVESTIMENTO CERÂMICO PARA PAREDES INTERNAS, MEIA OU PAREDE INTEIRA, PLACAS TIPO ESMALTADA EXTRA DE 20X20 CM, PARA EDIFICAÇÕES HABITACIONAIS UNIFAMILIAR (CASAS) E EDIFICAÇÕES PÚBLICAS PADRÃO. AF_11/2014	SINAPI	M2	103,88	R\$ 68,32	R\$ 88,01	R\$ 9.142,48	0,41%
2.8		ESQUADRIAS						R\$ 60.671,40	2,73%
2.8.1	100674	CADILHO FIXO DE ALUMÍNIO PARA VIDRO (VIDRO INCLUSO), BATENTE/ REQUADRO DE 4 A 14 CM, SEM GURNIÇÃO/ ALIZAR, FIXAÇÃO COM PARAFUSOS, VEDAÇÃO COM SILICONE, EXCLUSIVE CONTRAMARCO - FORNECIMENTO E INSTALAÇÃO. AF_11/2024	SINAPI	M2	13,38	R\$ 824,00	R\$ 1.061,48	R\$ 14.202,60	0,64%
2.8.2	100889	KIT DE PORTA DE MADEIRA FURNISADA, SEMI-CAÇA (LEVE OU MÉDIA), PADRÃO MÉDIO, 80X10CM, ESPESSURA DE 3,5CM, ITENS INCLUSOS: DOBRADIÇAS, MONTAGEM E INSTALAÇÃO DE BATENTE, FECHADURA COM EXECUÇÃO DO FURO - FORNECIMENTO E INSTALAÇÃO. AF_12/2019	SINAPI	UN	28,00	R\$ 1.288,31	R\$ 1.659,60	R\$ 46.468,80	2,09%
2.9		FORRO						R\$ 33.411,53	1,50%
2.9.1	96113	FORRO EM PLACAS DE GESSO, PARA AMBIENTES COMERCIAIS. AF_08/2023_PS	SINAPI	M2	522,30	R\$ 49,66	R\$ 63,97	R\$ 33.411,53	1,50%
2.10		PISO						R\$ 76.480,39	3,44%
2.10.1	87737	CONTRAPISO EM ARGAMASSA TRAÇO 1:4 (CIMENTO E AREIA), PREPARO MANUAL, APLICADO EM ÁREAS MOLHADAS SOBRE LAJE, ABRILHO, ACABAMENTO NÃO REFORÇADO, ESPESSURA 2CM. AF_07/2021	SINAPI	M2	522,30	R\$ 51,38	R\$ 66,19	R\$ 34.571,04	1,55%
2.10.2	87251	REVESTIMENTO CERÂMICO PARA PISO COM PLACAS TIPO ESMALTADA DE DIMENSÕES 45X45 CM APLICADA EM AMBIENTES DE ÁREA MAIOR QUE 10 M2. AF_02/2023_PS	SINAPI	M2	522,30	R\$ 62,29	R\$ 80,24	R\$ 41.909,35	1,88%
2.11		COBERTURA						R\$ 442.899,95	19,89%
2.11.1	100775	ESTRUTURA TRELIÇADA DE COBERTURA, TIPO FINK, COM LIGAÇÕES SOLDADAS, INCLUSOS PERFIS METÁLICOS, CHAPAS INSTALADAS, MÃO DE OBRA E TRANSPORTE COM GUINDASTE - FORNECIMENTO E INSTALAÇÃO. AF_01/2020_PSA	SINAPI	KG	18.280,50	R\$ 13,06	R\$ 16,82	R\$ 307.478,01	13,81%
2.11.2	94216	TELHAMENTO COM TELHA METÁLICA TERMOACÚSTICA E = 30 MM, COM ATÉ 2 ÁGUAS, INCLUSO IÇAMENTO. AF_07/2019	SINAPI	M2	522,30	R\$ 201,27	R\$ 259,28	R\$ 135.421,94	6,08%
2.12		INSTALAÇÃO HIDRAULICA						R\$ 2.669,40	0,12%
2.12.1	89957	PONTO DE CONSUMO TERMINAL DE ÁGUA FRIA (SUBRAMAL) COM TUBULAÇÃO DE PVC, DN 25 MM, INSTALADO EM RAMAL DE ÁGUA, INCLUSOS RASGO E CHUMBAMENTO EM ALVENARIA. AF_12/2014	SINAPI	LN	15,00	R\$ 138,15	R\$ 177,96	R\$ 2.669,40	0,12%
2.13		REGISTROS E ACESSÓRIOS						R\$ 41.607,68	1,87%
2.13.1	89353	REGISTRO DE GAVETA BRUTO, LATÃO, ROSCÁVEL, 3/4" - FORNECIMENTO E INSTALAÇÃO. AF_08/2021	SINAPI	LN	2,00	R\$ 28,27	R\$ 36,42	R\$ 72,84	0,00%
2.13.2	103046	REGISTRO DE PRESSÃO, PVC, ROSCÁVEL, VOLANTE SIMPLES, 3/4" - FORNECIMENTO E INSTALAÇÃO. AF_08/2021	SINAPI	LN	5,00	R\$ 24,16	R\$ 31,15	R\$ 155,75	0,01%
2.13.3	102253	DIVISÓRIA SANITÁRIA, TIPO CABINE, EM GRANITO CINZA POLIDO, ESP = 3CM, ASSENTADO COM ARGAMASSA COLANTE AC 10-E, EXCLUSIVE FERRAGENS. AF_01/2021	SINAPI	M2	34,99	R\$ 917,97	R\$ 1.182,53	R\$ 41.379,09	1,86%
2.14		INSTALAÇÕES SANITÁRIAS						R\$ 34.186,38	1,54%
2.14.1	104877	CONJUNTO DE PONTOS DE COLETA DE ESGOTO PARA BANHEIRO (RAMAL DE ESGOTO SANITÁRIO), EM PVC SÉRIE NORMAL, COM TUBOS, CONEXÕES, RALOS, CAIXAS SIFONADAS, CORTES E FIXAÇÕES EM PRÉDIO COM PRIMÁRIA DE DESCIDA DE ESGOTO FORA DO BANHEIRO. AF_05/2023	SINAPI	UN	15,00	R\$ 650,19	R\$ 837,57	R\$ 12.563,55	0,56%
2.14.2	104328	CAIXA SIFONADA, COM GRELHA QUADRADA, PVC, DN 150 X 150 X 50 MM, JUNTA SOLDÁVEL, FORNECIDA E INSTALADA EM RAMAL DE DESCARGA OU EM RAMAL DE ESGOTO SANITÁRIO. AF_08/2022	SINAPI	UN	2,00	R\$ 72,59	R\$ 93,46	R\$ 186,92	0,01%
2.14.3	98107	CAIXA DE GORDURA SIMPLES (CAPACIDADE: 36 L), RETANGULAR, EM ALVENARIA COM BLOCOS DE CONCRETO, DIMENSÕES INTERNAS = 0,29X0,41 M, ALTURA INTERNA = 0,8 M. AF_12/2020	SINAPI	UN	1,00	R\$ 292,04	R\$ 376,21	R\$ 376,21	0,02%
2.14.4	98057	TANQUE SÉPTICO CIRCULAR, EM CONCRETO PRÉ-MOLDADO, DIÂMETRO INTERNO = 2,88 M, ALTURA INTERNA = 2,50 M, VOLUME ÚTIL: 14657 L (PARA 105 CONTRIBUINTES). AF_12/2020	SINAPI	UN	1,00	R\$ 9.444,39	R\$ 12.166,26	R\$ 12.166,26	0,55%



Obra

CONSTRUÇÃO DO PRÉDIO DA CÂMARA MUNICIPAL DO MUNICIPAL DE ESTREITO - SINAPI - 08/2025 - Maranhão
MA

Bancos

SINAPI - 08/2025 - Maranhão
ORSE - 08/2025 - Sergipe

B.D.I.

28,82%

Encargos Sociais

Desonerado: embutido nos
preços unitário dos insumos
de mão de obra, de acordo
com as bases.

ITEM	CÓDIGO	DESCRIÇÃO	FONTE	UNID	QUANTIDADE	PREÇO UNITÁRIO R\$		PREÇO TOTAL R\$	PESO (%)
						SEM BDI	COM BDI		
2.14.5	98058	FILTRO ANAERÓBIO CIRCULAR, EM CONCRETO PRÉ-MOLDADO, DIÂMETRO INTERNO = 1,10 M, ALTURA INTERNA = 1,50 M, VOLUME ÚTIL= 1140,4 L (PARA 5 CONTRIBUINTES). AF_12/2020	SINAPI	UN	1,00	R\$ 1.877,54	R\$ 2.418,65	R\$ 2.418,65	0,11%
2.14.6	98063	SUMIDOURO CIRCULAR, EM CONCRETO PRÉ-MOLDADO, DIÂMETRO INTERNO = 2,38 M, ALTURA INTERNA = 2,50 M, ÁREA DE INFILTRAÇÃO= 21,3 M² (PARA 8 CONTRIBUINTES). AF_12/2020	SINAPI	UN	1,00	R\$ 5.026,23	R\$ 6.474,79	R\$ 6.474,79	0,29%
2.15	LOUÇAS E ACESSÓRIOS							R\$ 9.114,55	0,41%
2.15.1	86914	TORNEIRA CROMADA 1/2" OU 3/4" PARA TANQUE, PADRÃO MÉDIO - FORNECIMENTO E INSTALAÇÃO. AF_01/2020	SINAPI	UN	6,00	R\$ 144,25	R\$ 185,82	R\$ 1.114,92	0,05%
2.15.2	COM-44075617	BANCADA EM GRANITO	Composições Próprias	M2	1,71	R\$ 496,13	R\$ 639,11	R\$ 1.092,88	0,05%
2.15.3	86931	VASO SANITÁRIO SIFONADO COM CAIXA ACOPLADA LOUÇA BRANCA, INCLUSO ENGATE FLEXÍVEL EM PLÁSTICO BRANCO, 12 X 40CM - FORNECIMENTO E INSTALAÇÃO. AF_01/2020	SINAPI	UN	8,00	R\$ 505,12	R\$ 650,70	R\$ 5.205,60	0,23%
2.15.4	100858	MICTÓRIO SIFONADO LOUÇA BRANCA - PADRÃO MÉDIO - FORNECIMENTO E INSTALAÇÃO. AF_01/2020	SINAPI	UN	1,00	R\$ 727,83	R\$ 937,59	R\$ 937,59	0,04%
2.15.5	00020269	LAVATÓRIO / CUBA DE EMBUTIR, OVAL, DE LOUÇA BRANCA, SEM LADRÃO, DIMENSÕES "50 X 35" CM (L X C)	SINAPI	UN	6,00	R\$ 98,79	R\$ 127,26	R\$ 763,56	0,03%
2.16	INSTALAÇÕES ELÉTRICA							R\$ 40.146,62	1,80%
2.16.1	104473	COMPOSIÇÃO PARAMÉTRICA DE PONTO ELÉTRICO DE ILUMINAÇÃO, COM INTERRUPTOR SIMPLES, EM EDIFÍCIO RESIDENCIAL COM ELETRODUTO EMBUTIDO EM RASGOS NAS PAREDES, INCLUSO TOMADA, ELETRODUTO, CABO, RASGO E CHUMBAMENTO (SEM LUMINÁRIA E LÂMPADA). AF_11/2022	SINAPI	UN	107,00	R\$ 175,27	R\$ 225,78	R\$ 24.158,46	1,09%
2.16.2	104476	COMPOSIÇÃO PARAMÉTRICA DE PONTO ELÉTRICO DE TOMADA DE USO ESPECÍFICO 2P+T (20A/250V) EM EDIFÍCIO RESIDENCIAL COM ELETRODUTO EMBUTIDO EM RASGOS NAS PAREDES, INCLUSO TOMADA, ELETRODUTO, CABO, RASGO, QUEBRA E CHUMBAMENTO (EXCETO CHUVEIRO). AF_11/2022	SINAPI	UN	47,00	R\$ 192,63	R\$ 248,15	R\$ 11.663,05	0,52%
2.16.3	101875	QUADRO DE DISTRIBUIÇÃO DE ENERGIA EM CHAPA DE AÇO GALVANIZADO, DE EMBUTIR, COM BARRAMENTO TRIFÁSICO, PARA 12 DISJUNTORES DIN 100A - FORNECIMENTO E INSTALAÇÃO. AF_07/2025	SINAPI	UN	1,00	R\$ 377,25	R\$ 485,95	R\$ 485,95	0,02%
2.16.4	103782	LUMINÁRIA TIPO PLAFON CIRCULAR, DE SOBREPOR, COM LED DE 12/13 W - FORNECIMENTO E INSTALAÇÃO. AF_09/2024	SINAPI	UN	107,00	R\$ 27,85	R\$ 35,88	R\$ 3.839,16	0,17%
2.17	PINTURA							R\$ 129.757,69	5,83%
2.17.1	88485	FUNDO SELADOR ACRÍLICO, APLICAÇÃO MANUAL EM PAREDE, UMA DEMÃO. AF_04/2023	SINAPI	M2	1.983,46	R\$ 3,69	R\$ 4,71	R\$ 9.342,08	0,42%
2.17.2	96135	APLICAÇÃO MANUAL DE MASSA ACRÍLICA EM PAREDES, DUAS DEMÃOS. AF_03/2024	SINAPI	M2	1.983,46	R\$ 28,70	R\$ 36,97	R\$ 73.328,37	3,29%
2.17.3	95626	APLICAÇÃO MANUAL DE TINTA LÁTEX ACRÍLICA EM PAREDE, DUAS DEMÃOS. AF_03/2024	SINAPI	M2	1.983,46	R\$ 18,43	R\$ 23,74	R\$ 47.087,25	2,12%
2.18	SERVIÇOS FINAIS							R\$ 1.611,89	0,07%
2.18.1	99803	LIMPEZA DE PISO CERÂMICO OU PORCELANATO COM PANO ÚMIDO. AF_04/2019	SINAPI	M2	581,91	R\$ 2,15	R\$ 2,77	R\$ 1.611,89	0,07%
								VALOR TOTAL	R\$ 2.226.189,86



Obra

CONSTRUÇÃO DO PRÉDIO DA CÂMARA MUNICIPAL DO MUNICIPAL DE ESTREITO - SINAPI - 08/2025 - Maranhão

Bancos

ORSE - 08/2025 - Sergipe

B.D.I.

28,82%

Encargos Sociais

Desonerado: embutido nos preços unitário dos insumos de mão de obra, de acordo com as bases.

ITEM	CÓDIGO	DESCRIÇÃO	FONTE	UNID	QUANTIDADE	PREÇO UNITÁRIO R\$		PREÇO TOTAL R\$	PESO (%)
						SEM BDI	COM BDI		
1	SERVIÇOS PRELIMINARES							R\$ 103.112,43	4,63%
1.1	103689	FORNECIMENTO E INSTALAÇÃO DE PLACA DE OBRA COM CHAPA GALVANIZADA E ESTRUTURA DE MADEIRA. AF_03/2022_PS	SINAPI	M2	6,00	R\$ 466,24	R\$ 600,61	R\$ 3.603,66	0,16%
1.2	93207	EXECUÇÃO DE ESCRITÓRIO EM CANTEIRO DE OBRA EM CHAPA DE MADEIRA COMPENSADA, NÃO INCLUSO MOBILIÁRIO E EQUIPAMENTOS. AF_02/2016	SINAPI	M2	12,00	R\$ 1.092,92	R\$ 1.407,90	R\$ 16.894,80	0,76%
1.3	COM-38515880	ADMINISTRAÇÃO LOCAL DA OBRA	Composições Próprias	MES	44,00	R\$ 1.457,53	R\$ 1.877,58	R\$ 82.613,97	3,71%
2	CAMARA MUNICIPAL							R\$ 2.123.076,43	95,37%
2.1	SERVIÇOS INICIAIS							R\$ 36.330,37	1,63%
2.1.1	98524	LIMPEZA MANUAL DE VEGETAÇÃO EM TERRENO COM ENXADA. AF_03/2024	SINAPI	M2	954,15	R\$ 4,73	R\$ 6,09	R\$ 5.810,77	0,26%
2.1.2	99061	LOCAÇÃO COM CAVALETE COM ALTURA DE 0,50 M - 2 UTILIZAÇÕES. AF_03/2024	SINAPI	LN	200,80	R\$ 117,99	R\$ 151,99	R\$ 30.519,59	1,37%
2.2	FUNDAÇÃO							R\$ 51.912,04	171,56%
2.2.1	93358	ESCOVAÇÃO MANUAL DE VALA. AF_09/2024	SINAPI	M3	122,47	R\$ 87,77	R\$ 113,07	R\$ 13.847,40	0,62%
2.2.2	96546	ARMAÇÃO DE BLOCO UTILIZANDO AÇO CA-50 DE 10 MM - MONTAGEM. AF_01/2024	SINAPI	KG	928,35	R\$ 13,52	R\$ 17,42	R\$ 16.171,84	0,73%
2.2.3	96547	ARMAÇÃO DE BLOCO, VIGA BALDRAME OU SAPATA UTILIZANDO AÇO CA-50 DE 12,5 MM - MONTAGEM. AF_06/2017	SINAPI	KG	285,74	R\$ 10,40	R\$ 13,40	R\$ 3.828,93	0,17%
2.2.4	96548	ARMAÇÃO DE BLOCO, VIGA BALDRAME OU SAPATA UTILIZANDO AÇO CA-50 DE 16 MM - MONTAGEM. AF_06/2017	SINAPI	KG	17,07	R\$ 9,65	R\$ 12,43	R\$ 212,23	0,01%
2.2.5	96543	ARMAÇÃO DE BLOCO UTILIZANDO AÇO CA-60 DE 5 MM - MONTAGEM. AF_01/2024	SINAPI	KG	46,69	R\$ 19,41	R\$ 25,00	R\$ 1.167,24	0,05%
2.2.6	102476	CONCRETO FCK = 25MPa, TRAÇO 1:2,2:2,5 (EM MASSA SECA DE CIMENTO/ AREIA MÉDIA/ SEIXO ROLADO) - PREPARO MECÂNICO COM BETONEIRA 400 L. AF_05/2021	SINAPI	M3	12,28	R\$ 753,21	R\$ 970,29	R\$ 11.917,83	0,54%
2.2.7	103670	LANÇAMENTO COM USO DE BALDES, ADENSAMENTO E ACABAMENTO DE CONCRETO EM ESTRUTURAS. AF_02/2022	SINAPI	M3	12,28	R\$ 301,25	R\$ 388,07	R\$ 4.766,57	0,21%
2.3	VIGAS							R\$ 154.128,55	6,92%
2.3.1	92423	MONTAGEM E DESMONTAGEM DE FORMA DE PILARES RETANGULARES E ESTRUTURAS SIMILARES, PÉ-DIREITO SIMPLES, EM CHAPA DE MADEIRA COMPENSADA RESINADA, 6 UTILIZAÇÕES. AF_09/2020	SINAPI	M2	434,44	R\$ 72,81	R\$ 93,79	R\$ 40.746,13	1,83%
2.3.2	92759	ARMAÇÃO DE PILAR OU VIGA DE ESTRUTURA CONVENCIONAL DE CONCRETO ARMADO UTILIZANDO AÇO CA-60 DE 5,0 MM - MONTAGEM. AF_06/2022	SINAPI	KG	1.193,36	R\$ 13,61	R\$ 17,53	R\$ 20.919,68	0,94%
2.3.3	92761	ARMAÇÃO DE PILAR OU VIGA DE ESTRUTURA CONVENCIONAL DE CONCRETO ARMADO UTILIZANDO AÇO CA-50 DE 8,0 MM - MONTAGEM. AF_06/2022	SINAPI	KG	1.082,06	R\$ 11,87	R\$ 15,29	R\$ 16.544,62	0,74%
2.3.4	92762	ARMAÇÃO DE PILAR OU VIGA DE ESTRUTURA CONVENCIONAL DE CONCRETO ARMADO UTILIZANDO AÇO CA-50 DE 10,0 MM - MONTAGEM. AF_06/2022	SINAPI	KG	217,17	R\$ 10,55	R\$ 13,59	R\$ 2.951,36	0,13%
2.3.5	92763	ARMAÇÃO DE PILAR OU VIGA DE ESTRUTURA CONVENCIONAL DE CONCRETO ARMADO UTILIZANDO AÇO CA-50 DE 12,5 MM - MONTAGEM. AF_06/2022	SINAPI	KG	556,92	R\$ 8,84	R\$ 11,39	R\$ 6.343,34	0,28%
2.3.6	92764	ARMAÇÃO DE PILAR OU VIGA DE ESTRUTURA CONVENCIONAL DE CONCRETO ARMADO UTILIZANDO AÇO CA-50 DE 16,0 MM - MONTAGEM. AF_06/2022	SINAPI	KG	335,81	R\$ 8,53	R\$ 10,99	R\$ 3.690,60	0,17%
2.3.7	102476	CONCRETO FCK = 25MPa, TRAÇO 1:2,2:2,5 (EM MASSA SECA DE CIMENTO/ AREIA MÉDIA/ SEIXO ROLADO) - PREPARO MECÂNICO COM BETONEIRA 400 L. AF_05/2021	SINAPI	M3	46,33	R\$ 753,21	R\$ 970,29	R\$ 44.953,54	2,02%
2.3.8	103670	LANÇAMENTO COM USO DE BALDES, ADENSAMENTO E ACABAMENTO DE CONCRETO EM ESTRUTURAS. AF_02/2022	SINAPI	M3	46,33	R\$ 301,25	R\$ 388,07	R\$ 17.979,28	0,81%
2.4	PILARES							R\$ 84.765,06	3,81%
2.4.1	92423	MONTAGEM E DESMONTAGEM DE FORMA DE PILARES RETANGULARES E ESTRUTURAS SIMILARES, PÉ-DIREITO SIMPLES, EM CHAPA DE MADEIRA COMPENSADA RESINADA, 6 UTILIZAÇÕES. AF_09/2020	SINAPI	M2	355,17	R\$ 72,81	R\$ 93,79	R\$ 33.311,39	1,50%
2.4.2	92762	ARMAÇÃO DE PILAR OU VIGA DE ESTRUTURA CONVENCIONAL DE CONCRETO ARMADO UTILIZANDO AÇO CA-50 DE 10,0 MM - MONTAGEM. AF_06/2022	SINAPI	KG	249,95	R\$ 10,55	R\$ 13,59	R\$ 3.396,86	0,15%
2.4.3	92763	ARMAÇÃO DE PILAR OU VIGA DE ESTRUTURA CONVENCIONAL DE CONCRETO ARMADO UTILIZANDO AÇO CA-50 DE 12,5 MM - MONTAGEM. AF_06/2022	SINAPI	KG	221,67	R\$ 8,84	R\$ 11,39	R\$ 2.524,86	0,11%
2.4.4	92764	ARMAÇÃO DE PILAR OU VIGA DE ESTRUTURA CONVENCIONAL DE CONCRETO ARMADO UTILIZANDO AÇO CA-50 DE 16,0 MM - MONTAGEM. AF_06/2022	SINAPI	KG	663,15	R\$ 8,53	R\$ 10,99	R\$ 7.288,07	0,33%
2.4.5	92759	ARMAÇÃO DE PILAR OU VIGA DE ESTRUTURA CONVENCIONAL DE CONCRETO ARMADO UTILIZANDO AÇO CA-60 DE 5,0 MM - MONTAGEM. AF_06/2022	SINAPI	KG	276,13	R\$ 13,61	R\$ 17,53	R\$ 4.840,58	0,22%
2.4.6	102476	CONCRETO FCK = 25MPa, TRAÇO 1:2,2:2,5 (EM MASSA SECA DE CIMENTO/ AREIA MÉDIA/ SEIXO ROLADO) - PREPARO MECÂNICO COM BETONEIRA 400 L. AF_05/2021	SINAPI	M3	18,42	R\$ 753,21	R\$ 970,29	R\$ 17.872,74	0,80%
2.4.7	103670	LANÇAMENTO COM USO DE BALDES, ADENSAMENTO E ACABAMENTO DE CONCRETO EM ESTRUTURAS. AF_02/2022	SINAPI	M3	18,42	R\$ 301,25	R\$ 388,07	R\$ 15.530,56	0,70%
2.5	LAJE							R\$ 352.093,29	15,82%
2.5.1	92267	FABRICAÇÃO DE FORMA PARA LAJES, EM CHAPA DE MADEIRA COMPENSADA RESINADA, E = 17 MM. AF_09/2020	SINAPI	M2	522,30	R\$ 55,99	R\$ 72,13	R\$ 37.673,50	1,69%
2.5.2	92762	ARMAÇÃO DE PILAR OU VIGA DE ESTRUTURA CONVENCIONAL DE CONCRETO ARMADO UTILIZANDO AÇO CA-50 DE 10,0 MM - MONTAGEM. AF_06/2022	SINAPI	KG	10,09	R\$ 10,55	R\$ 13,59	R\$ 137,16	0,01%
2.5.3	92760	ARMAÇÃO DE PILAR OU VIGA DE ESTRUTURA CONVENCIONAL DE CONCRETO ARMADO UTILIZANDO AÇO CA-50 DE 6,3 MM - MONTAGEM. AF_06/2022	SINAPI	KG	234,12	R\$ 12,72	R\$ 16,39	R\$ 3.837,18	0,17%
2.5.4	102476	CONCRETO FCK = 25MPa, TRAÇO 1:2,2:2,5 (EM MASSA SECA DE CIMENTO/ AREIA MÉDIA/ SEIXO ROLADO) - PREPARO MECÂNICO COM BETONEIRA 400 L. AF_05/2021	SINAPI	M3	45,98	R\$ 753,21	R\$ 970,29	R\$ 44.613,93	2,00%
2.5.5	103670	LANÇAMENTO COM USO DE BALDES, ADENSAMENTO E ACABAMENTO DE CONCRETO EM ESTRUTURAS. AF_02/2022	SINAPI	M3	45,98	R\$ 301,25	R\$ 388,07	R\$ 17.843,46	0,80%
2.5.6	COM-35783612	LAJE PRÉ-MOLDADA UNIDIRECIONAL, BIAPOIADA, ENCHIMENTO EM EPS, VIGOTA TRELIÇADA, ALTURA TOTAL DA LAJE (ENCHIMENTO+CAPA) = (12x4). (COMPOSIÇÃO MÃO SINAPI 101952, ADAPTADA DEVIDO AO INSUMO LAJE ZERADO)	Composições Próprias	m2	522,30	R\$ 368,59	R\$ 474,80	R\$ 247.988,04	11,14%
2.6	PAREDES E PAINES							R\$ 258.147,54	11,60%
2.6.1	103333	ALVENARIA DE VEDAÇÃO DE BLOCOS CERÂMICOS FURADOS NA HORIZONTAL DE 9X14X19 CM (ESPESSURA 9 CM) E ARGAMASSA DE ASSENTAMENTO COM PREPARO MANUAL. AF_12/2021	SINAPI	M2	1.346,81	R\$ 123,69	R\$ 159,34	R\$ 214.601,02	9,64%
2.6.1	90019	PAREDE GESSO EM BLOCOS 50cm ESPESSURA 10cm	SBC	M2	442,00	R\$ 76,48	R\$ 98,52	R\$ 43.546,52	1,96%
2.7	REVESTIMENTO							R\$ 313.142,09	14,07%
2.7.1	87905	CHAPISCO APLICADO EM ALVENARIA (COM PRESENÇA DE VÃOS) E ESTRUTURAS DE CONCRETO DE FACHADA, COM COLHER DE PEDREIRO, ARGAMASSA TRAÇO 1:3 COM PREPARO EM BETONEIRA 400L. AF_10/2022	SINAPI	M2	2.087,34	R\$ 8,40	R\$ 10,82	R\$ 22.584,98	1,01%
2.7.2	104212	EMBOÇO OU MASSA ÚNICA EM ARGAMASSA TRAÇO 1:2:8, PREPARO MECÂNICA COM BETONEIRA 400 L, APLICADA COM PROJETO TIPO CANEQUINHA EM SUPERFÍCIES EXTERNAS DA SACADA, ESPESSURA DE 35 MM, ACESSO POR BALANÇO MANUAL, SEM USO DE TELHA METÁLICA. AF_08/2022	SINAPI	M2	2.087,34	R\$ 104,66	R\$ 134,82	R\$ 281.414,64	12,64%
2.7.3	89170	(COMPOSIÇÃO REPRESENTATIVA) DO SERVIÇO DE REVESTIMENTO CERÂMICO PARA PAREDES INTERNAS, MEIA OU PAREDE INTEIRA, PLACAS TIPO ESMALTADA EXTRA DE 20X20 CM, PARA EDIFICAÇÕES HABITACIONAIS UNIFAMILIAR (CASAS) E EDIFICAÇÕES PÚBLICAS PADRÃO. AF_11/2014	SINAPI	M2	103,88	R\$ 68,32	R\$ 88,01	R\$ 9.142,48	0,41%
2.8	ESQUADRIAS							R\$ 60.671,40	2,73%
2.8.1	100674	CADILHO FIXO DE ALUMÍNIO PARA VIDRO (VIDRO INCLUSO), BATENTE/ REQUADRO DE 4 A 14 CM, SEM GUARNIÇÃO/ ALIZAR, FIXAÇÃO COM PARAFUSOS, VEDAÇÃO COM SILICONE, EXCLUSIVE CONTRAMARCO - FORNECIMENTO E INSTALAÇÃO. AF_11/2024	SINAPI	M2	13,38	R\$ 824,00	R\$ 1.061,48	R\$ 14.202,60	0,64%
2.8.2	100889	KIT DE PORTA DE MADEIRA FRISADA, SEMI-OCA (LEVE OU MÉDIA), PADRÃO MÉDIO, 80X10CM, ESPESSURA DE 3,5CM, ITENS INCLUSOS: DOBRADIÇAS, MONTAGEM E INSTALAÇÃO DE BATENTE, FECHADURA COM EXECUÇÃO DO FURO - FORNECIMENTO E INSTALAÇÃO. AF_12/2019	SINAPI	UN	28,00	R\$ 1.288,31	R\$ 1.659,60	R\$ 46.468,80	2,09%
2.9	FORRO							R\$ 33.411,53	1,50%
2.9.1	96113	FORRO EM PLACAS DE GESSO, PARA AMBIENTES COMERCIAIS. AF_08/2023_PS	SINAPI	M2	522,30	R\$ 49,66	R\$ 63,97	R\$ 33.411,53	1,50%
2.10	PISO							R\$ 76.480,39	3,44%
2.10.1	87737	CONTRAPISO EM ARGAMASSA TRAÇO 1:4 (CIMENTO E AREIA), PREPARO MANUAL, APLICADO EM ÁREAS MOLHADAS SOBRE LAJE, ADERIDO, ACABAMENTO NÃO REFORÇADO, ESPESSURA 2CM. AF_07/2021	SINAPI	M2	522,30	R\$ 51,38	R\$ 66,19	R\$ 34.571,04	1,55%
2.10.2	87251	REVESTIMENTO CERÂMICO PARA PISO COM PLACAS TIPO ESMALTADA DE DIMENSÕES 45X45 CM APLICADA EM AMBIENTES DE ÁREA MAIOR QUE 10 M2. AF_02/2023_PS	SINAPI	M2	522,30	R\$ 62,29	R\$ 80,24	R\$ 41.909,35	1,88%
2.11	COBERTURA							R\$ 442.899,95	19,89%
2.11.1	100775	ESTRUTURA TRELIÇADA DE COBERTURA, TIPO FINK, COM LIGAÇÕES SOLDADAS, INCLUSOS PERFIS METÁLICOS, CHAPAS METÁLICAS, MÃO DE OBRA E TRANSPORTE COM GUINDASTE - FORNECIMENTO E INSTALAÇÃO. AF_01/2020_PSA	SINAPI	KG	18.280,50	R\$ 13,06	R\$ 16,82	R\$ 307.478,01	13,81%
2.11.2	94216	TELHAMENTO COM TELHA METÁLICA TERMOACÚSTICA E = 30 MM, COM ATÉ 2 ÁGUAS, INCLUSO IÇAMENTO. AF_07/2019	SINAPI	M2	522,30	R\$ 201,27	R\$ 259,28	R\$ 135.421,94	6,08%
2.12	INSTALAÇÃO HIDRAULICA							R\$ 2.669,40	0,12%
2.12.1	89957	PONTO DE CONSUMO TERMINAL DE ÁGUA FRIA (SUBRAMAL) COM TUBULAÇÃO DE PVC, DN 25 MM, INSTALADO EM RAMAL DE ÁGUA, INCLUSOS RASGO E CHUMBAMENTO EM ALVENARIA. AF_12/2014	SINAPI	LN	15,00	R\$ 138,15	R\$ 177,96	R\$ 2.669,40	0,12%
2.13	REGISTROS E ACESSÓRIOS							R\$ 41.607,68	1,87%
2.13.1	89353	REGISTRO DE GAVETA BRUTO, LATÃO, ROSCÁVEL, 3/4" - FORNECIMENTO E INSTALAÇÃO. AF_08/2021	SINAPI	LN	2,00	R\$ 28,27	R\$ 36,42	R\$ 72,84	0,00%
2.13.2	103046	REGISTRO DE PRESSÃO, PVC, ROSCÁVEL, VOLANTE SIMPLES, 3/4" - FORNECIMENTO E INSTALAÇÃO. AF_08/2021	SINAPI	LN	5,00	R\$ 24,18	R\$ 31,15	R\$ 155,75	0,01%
2.13.3	102253	DIVISÓRIA SANITÁRIA, TIPO CABINE, EM GRANITO CINZA POLIDO, ESP = 3CM, ASSENTADO COM ARGAMASSA COLANTE AC III-E, EXCLUSIVE FERRAGENS. AF_01/2021	SINAPI	M2	34,99	R\$ 917,97	R\$ 1.182,53	R\$ 41.379,09	1,86%
2.14	INSTALAÇÕES SANITÁRIAS							R\$ 34.186,38	1,54%
2.14.1	104677	CONJUNTO DE PONTOS DE COLETA DE ESGOTO PARA BANHEIRO (RAMAL DE ESGOTO SANITÁRIO), EM PVC SÉRIE NORMAL, COM TUBOS, CONEXÕES, RALOS, CAIXAS SIFONADAS, CORTES E FIXAÇÕES EM PRÉDIO COM PRUMADA DE DESCIDA DE ESGOTO FORA DO BANHEIRO. AF_05/2023	SINAPI	UN	15,00	R\$ 650,19	R\$ 837,57	R\$ 12.563,55	0,56%
2.14.2	104328	CAIXA SIFONADA, COM GRELHA QUADRADA, PVC, DN 150 X 150 X 50 MM, JUNTA SOLDÁVEL, FORNECIDA E INSTALADA EM RAMAL DE DESCARGA OU EM RAMAL DE ESGOTO SANITÁRIO. AF_08/2022	SINAPI	UN	2,00	R\$ 72,55	R\$ 93,46	R\$ 186,92	0,01%
2.14.3	98107	CAIXA DE GORDURA SIMPLES (CAPACIDADE: 36 L), RETANGULAR, EM ALVENARIA COM BLOCOS DE CONCRETO, DIMENSÕES INTERNAS = 0,29X0,41 M, ALTURA INTERNA = 0,8 M. AF_12/2020	SINAPI	UN	1,00	R\$ 292,04	R\$ 376,21	R\$ 376,21	0,02%
2.14.4	98057	TANQUE SÉPTICO CIRCULAR, EM CONCRETO PRÉ-MOLDADO, DIÂMETRO INTERNO = 2,88 M, ALTURA INTERNA = 2,50 M, VOLUME ÚTIL: 14657 L (PARA 105 CONTRIBUINTES). AF_12/2020	SINAPI	UN	1,00	R\$ 9.444,39	R\$ 12.166,26	R\$ 12.166,26	0,55%



Obra

CONSTRUÇÃO DO PRÉDIO DA CÂMARA MUNICIPAL DO MUNICIPAL DE ESTREITO - SINAPI - 08/2025 - Maranhão
MA

Bancos

SINAPI - 08/2025 - Maranhão
ORSE - 08/2025 - Sergipe

B.D.I.

28,82%

Encargos Sociais

Desonerado: embutido nos
preços unitário dos insumos
de mão de obra, de acordo
com as bases.

ITEM	CÓDIGO	DESCRIÇÃO	FONTE	UNID	QUANTIDADE	PREÇO UNITÁRIO R\$		PREÇO TOTAL R\$	PESO (%)
						SEM BDI	COM BDI		
2.14.5	98058	FILTRO ANAERÓBIO CIRCULAR, EM CONCRETO PRÉ-MOLDADO, DIÂMETRO INTERNO = 1,10 M, ALTURA INTERNA = 1,50 M, VOLUME ÚTIL= 1140,4 L (PARA 5 CONTRIBUINTES). AF_12/2020	SINAPI	UN	1,00	R\$ 1.877,54	R\$ 2.418,65	R\$ 2.418,65	0,11%
2.14.6	98063	SUMIDOURO CIRCULAR, EM CONCRETO PRÉ-MOLDADO, DIÂMETRO INTERNO = 2,38 M, ALTURA INTERNA = 2,50 M, ÁREA DE INFILTRAÇÃO= 21,3 M² (PARA 8 CONTRIBUINTES). AF_12/2020	SINAPI	UN	1,00	R\$ 5.026,23	R\$ 6.474,79	R\$ 6.474,79	0,29%
2.15	LOUÇAS E ACESSÓRIOS							R\$ 9.114,55	0,41%
2.15.1	86914	TORNEIRA CROMADA 1/2" OU 3/4" PARA TANQUE, PADRÃO MÉDIO - FORNECIMENTO E INSTALAÇÃO. AF_01/2020	SINAPI	UN	6,00	R\$ 144,25	R\$ 185,82	R\$ 1.114,92	0,05%
2.15.2	COM-44075617	BANCADA EM GRANITO	Composições Próprias	M2	1,71	R\$ 496,13	R\$ 639,11	R\$ 1.092,88	0,05%
2.15.3	86931	VASO SANITÁRIO SIFONADO COM CAIXA ACOPLADA LOUÇA BRANCA, INCLUSO ENGATE FLEXÍVEL EM PLÁSTICO BRANCO, 12 X 40CM - FORNECIMENTO E INSTALAÇÃO. AF_01/2020	SINAPI	UN	8,00	R\$ 505,12	R\$ 650,70	R\$ 5.205,60	0,23%
2.15.4	100858	MICTÓRIO SIFONADO LOUÇA BRANCA - PADRÃO MÉDIO - FORNECIMENTO E INSTALAÇÃO. AF_01/2020	SINAPI	UN	1,00	R\$ 727,83	R\$ 937,59	R\$ 937,59	0,04%
2.15.5	00020269	LAVATÓRIO / CUBA DE EMBUTIR, OVAL, DE LOUÇA BRANCA, SEM LADRAO, DIMENSÕES "50 X 35" CM (L X C)	SINAPI	UN	6,00	R\$ 98,79	R\$ 127,26	R\$ 763,56	0,03%
2.16	INSTALAÇÕES ELÉTRICA							R\$ 40.146,62	1,80%
2.16.1	104473	COMPOSIÇÃO PARAMÉTRICA DE PONTO ELÉTRICO DE ILUMINAÇÃO, COM INTERRUPTOR SIMPLES, EM EDIFÍCIO RESIDENCIAL COM ELETRODUTO EMBUTIDO EM RASGOS NAS PAREDES, INCLUSO TOMADA, ELETRODUTO, CABO, RASGO E CHUMBAMENTO (SEM LUMINÁRIA E LÂMPADA). AF_11/2022	SINAPI	UN	107,00	R\$ 175,27	R\$ 225,78	R\$ 24.158,46	1,09%
2.16.2	104476	COMPOSIÇÃO PARAMÉTRICA DE PONTO ELÉTRICO DE TOMADA DE USO ESPECÍFICO 2P+T (20A/250V) EM EDIFÍCIO RESIDENCIAL COM ELETRODUTO EMBUTIDO EM RASGOS NAS PAREDES, INCLUSO TOMADA, ELETRODUTO, CABO, RASGO, QUEBRA E CHUMBAMENTO (EXCETO CHUVEIRO). AF_11/2022	SINAPI	UN	47,00	R\$ 192,63	R\$ 248,15	R\$ 11.663,05	0,52%
2.16.3	101875	QUADRO DE DISTRIBUIÇÃO DE ENERGIA EM CHAPA DE AÇO GALVANIZADO, DE EMBUTIR, COM BARRAMENTO TRIFÁSICO, PARA 12 DISJUNTORES DIN 100A - FORNECIMENTO E INSTALAÇÃO. AF_07/2025	SINAPI	UN	1,00	R\$ 377,25	R\$ 485,95	R\$ 485,95	0,02%
2.16.4	103782	LUMINÁRIA TIPO PLAFON CIRCULAR, DE SOBREPOR, COM LED DE 12/13 W - FORNECIMENTO E INSTALAÇÃO. AF_09/2024	SINAPI	UN	107,00	R\$ 27,85	R\$ 35,88	R\$ 3.839,16	0,17%
2.17	PINTURA							R\$ 129.757,69	5,83%
2.17.1	88485	FUNDO SELADOR ACRÍLICO, APLICAÇÃO MANUAL EM PAREDE, UMA DEMÃO. AF_04/2023	SINAPI	M2	1.983,46	R\$ 3,69	R\$ 4,71	R\$ 9.342,08	0,42%
2.17.2	96135	APLICAÇÃO MANUAL DE MASSA ACRÍLICA EM PAREDES, DUAS DEMÃOS. AF_03/2024	SINAPI	M2	1.983,46	R\$ 28,70	R\$ 36,97	R\$ 73.328,37	3,29%
2.17.3	95626	APLICAÇÃO MANUAL DE TINTA LÁTEX ACRÍLICA EM PAREDE, DUAS DEMÃOS. AF_03/2024	SINAPI	M2	1.983,46	R\$ 18,43	R\$ 23,74	R\$ 47.087,25	2,12%
2.18	SERVIÇOS FINAIS							R\$ 1.611,89	0,07%
2.18.1	99803	LIMPEZA DE PISO CERÂMICO OU PORCELANATO COM PANO ÚMIDO. AF_04/2019	SINAPI	M2	581,91	R\$ 2,15	R\$ 2,77	R\$ 1.611,89	0,07%
								VALOR TOTAL	R\$ 2.226.189,86

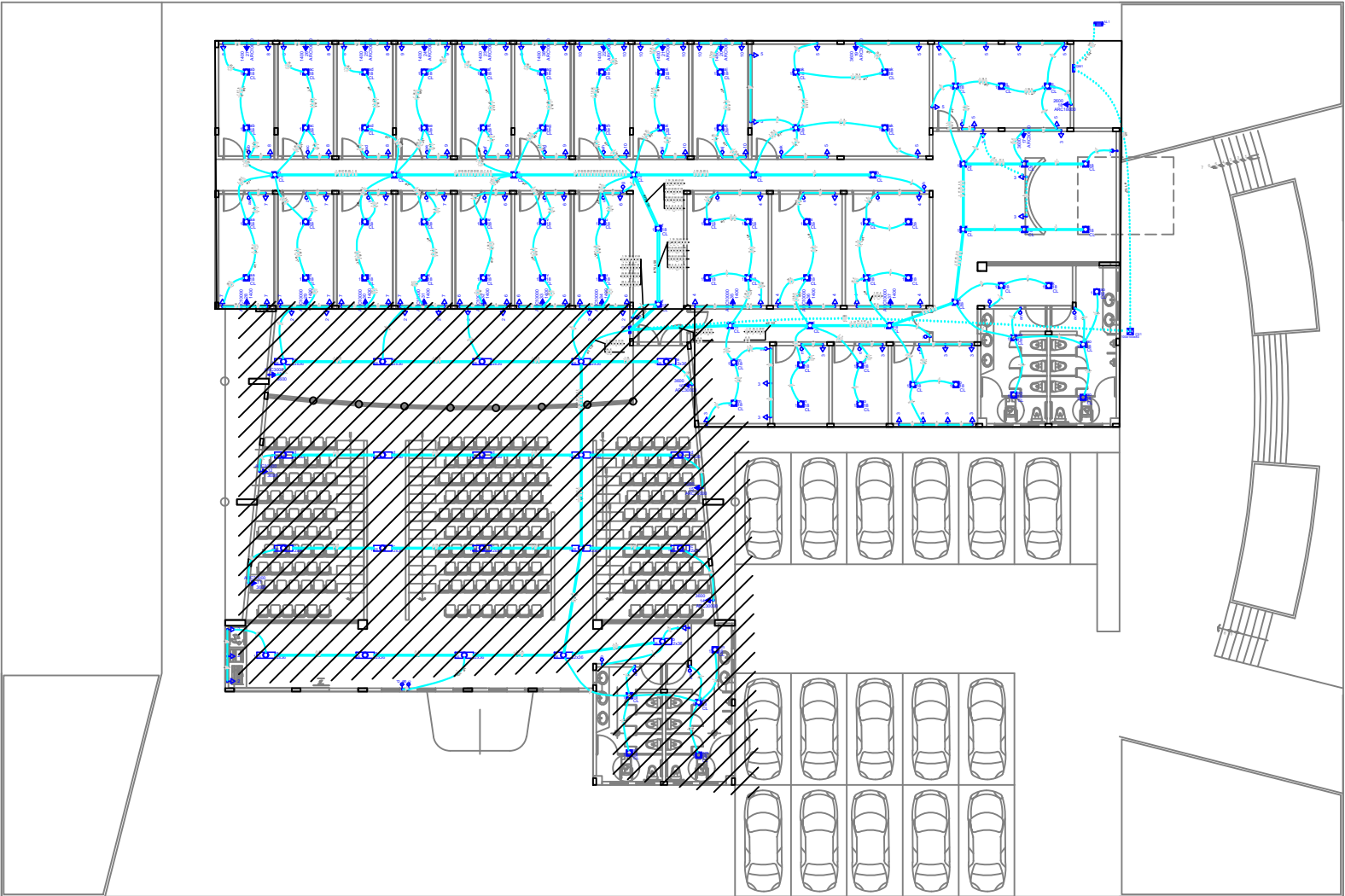

PLANTA BAIXA
escala 1:100



Endereço:
ESTREITO - MA

AC ENGENHARIA
Alexandre Cesar L.
da Silva

Alexandre Cesar Leite da Silva
CREA: 180596-D/TO

Assinatura

Ciente:
CAMARA MUNICIPAL DE ESTREITO

Título do projeto:
PROJETO ELÉTRICO

Projeto	Data	Projeto	Assinatura
001	15/07/2025	CAMARA GOMES PEREIRA Aquino MAYARA DAI - DAI MARI	CAMARA ESTREITO DOS SANTOS GOMES PEREIRA
Folha	Scale	Descrição	Assinatura
FL-01 / FL-02		ELÉTRICO	PROJETO LEGAL / Rev. 1
Conteúdo: PLANTA BAIXA			

[illegible]

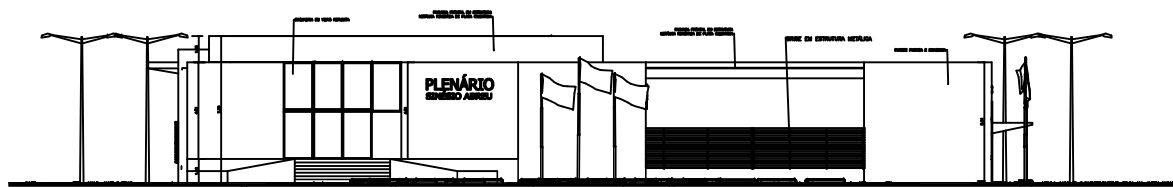

01 VISTA FRONTAL 01

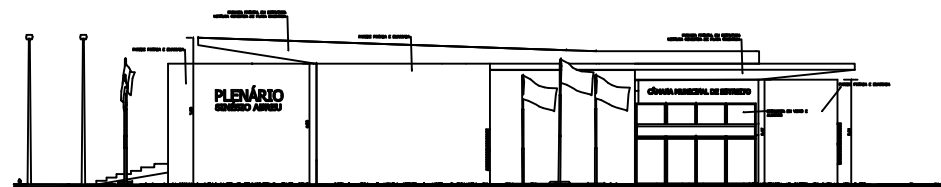

02 VISTA FRONTAL 02

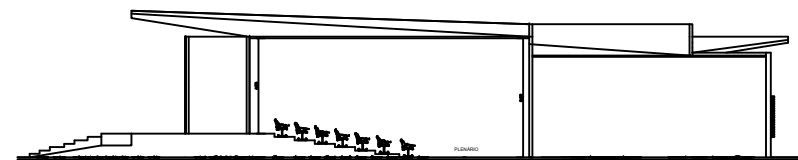

03 VISTA NORTE TRANSVERSAL

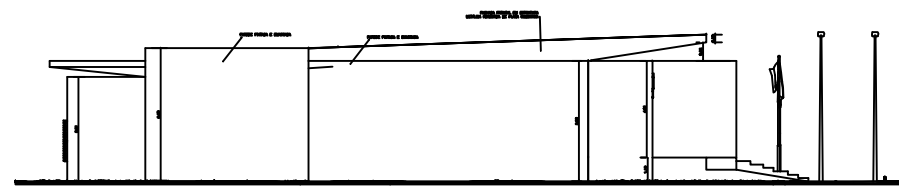

04 VISTA LATERAL ESQUERDA

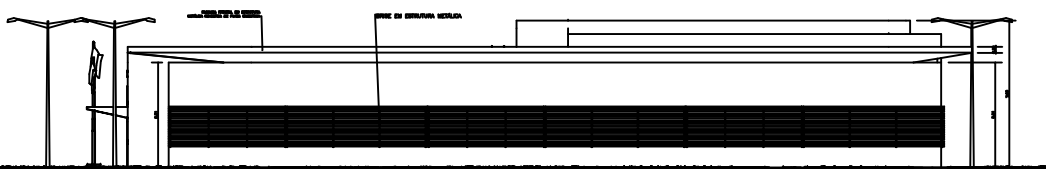

05 VISTA POSTERIOR



PROJETO: OBRA		DATA:
CÂMARA MUNICIPAL DE ESTREITO DE MINAS		ESCALAS:
PROJETO: SAMARA GOMES PEREIRA - CAU: N° 000486530		VERSÃO: 01
DENOMINAÇÃO: PLANTA BAIXA		PROJETO:
SÍNTESE DE ÁREAS:		PRIMEIRA 03/03
ÁREAS	M²	
TERRENO		
CONSTRUÇÃO TOTAL	1.000,00	
CONSTRUÇÃO PAVTO. TERREIRO		
CONSTRUÇÃO PAVTO. SUPERIOR		
COEFICIENTE DE UTILIZAÇÃO		

PROPRIETÁRIO: CÂMARA MUNICIPAL DE ESTREITO DE MINAS

RESPONSÁVEL: Alexandre César L. da Silva
Engenheiro Civil - CREA 180508-0/GO

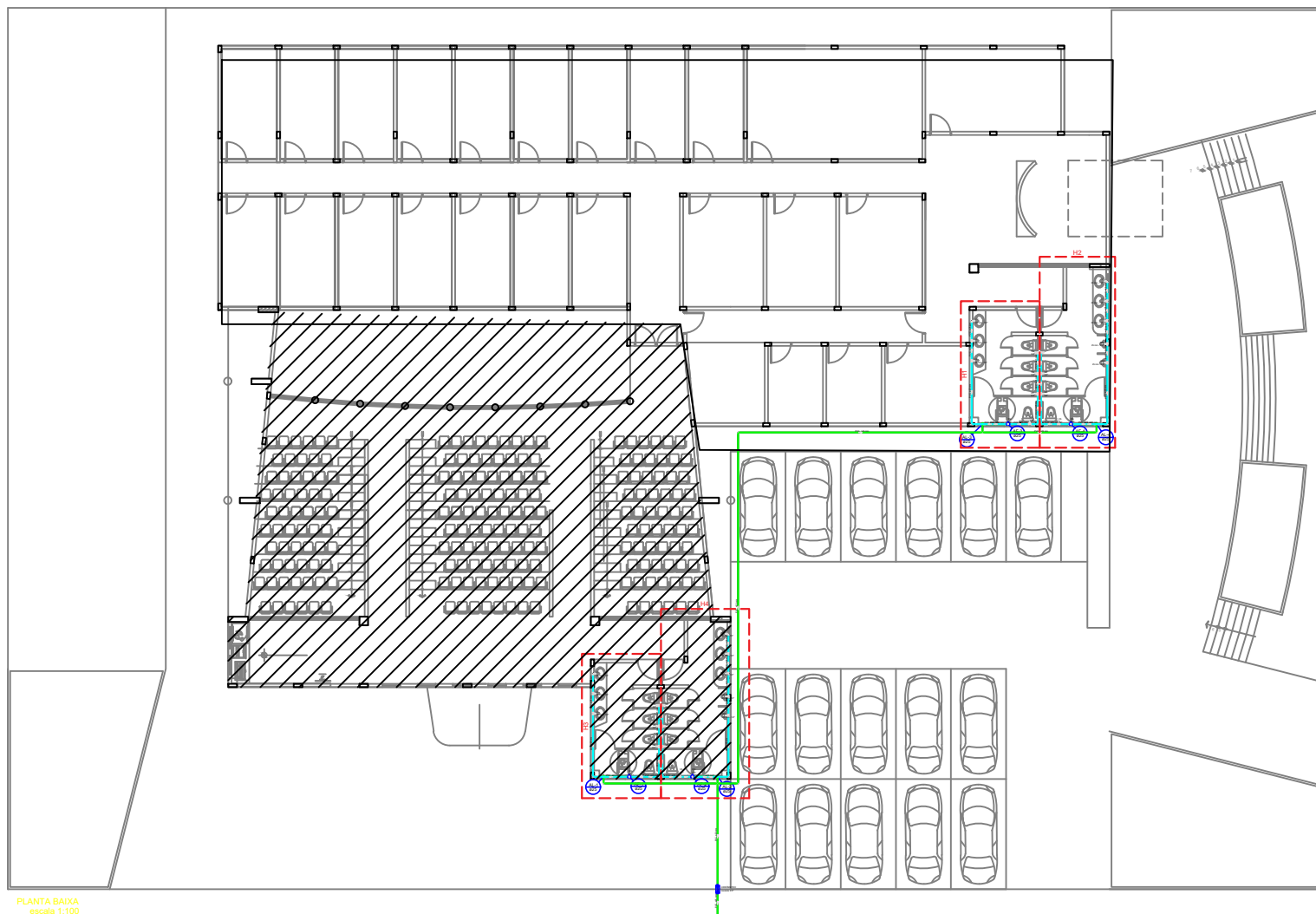

PLANTA BAIXA
escala 1:100

LEGENDA - HIDRAULICA

Simbolo	Descrição	Simbolo	Descrição
	HD - HIDROMETRO		DS - Chuveiro - 25mm x 3/4"
	RG - Registro bruto gaveta ABNT c/PVC soldável		LV - Lavatório com joelho de 90° - 25 mm - 1/2"
	RP - de Pressão com PVC soldável		RS - Registro bruto gaveta ABNT c/PVC soldável - 3/4"
	CA - COLUNA DE AGUA TUBO PVC SOLDÁVEL		RP - Registro de Pressão com PVC soldável - 25 mm - 3/4"
	CAL - COLUNA DE AGUA DE ALIMENTAÇÃO TUBO PVC SOLDÁVEL		BUCHA - Bucha higiénica - 25 mm
			VS - Vaso sanitário com calha acoplada - 3/4"

ALTURA DOS PONTOS D'ÁGUA

Item	Descrição	Altura (cm)	Item	Descrição	Altura (cm)
1	CHUVEIRO	220 cm	7	MAQUINA DE LAVAR LOUÇA	40 cm
2	VASO SANITARIO CX. ACIPLADA	60 cm	8	REGISTRO DE GAVETA	180 cm
3	LAVATORIO	60 cm	9	REGISTRO DE PRESSÃO	110 cm
4	BUCHA	40 cm	10	VALVULA DE DESCARGA	100 cm
5	TANGUE DE LAVAR ROUPA	110 cm	11	MAQUINA DE LAVAR ROUPA	110 cm
6	PISA DE COZINHA	60 cm			



Endereço:
ESTREITO - MA
AC ENGENHARIA
Alexandre Cesar L.
da Silva

Autor:
Alexandre Cesar Leite da Silva
CREA: 18556-0/20

Assinatura:

Cliente:
CÂMARA MUNICIPAL DE ESTREITO - MA

Título do projeto:
PROJETO HIDRAULICO

Nº Projeto	Data	Projeto	Desenho
001	15/07/2025	SAVANNA GOMES PEREIRA Aguiar e OLIVEIRA DA SILVA ARAUJO	SAVANNA GOMES PEREIRA Aguiar e OLIVEIRA DA SILVA ARAUJO
Folha	Scale	Disciplina	Projeto
FL-01 / FL-02		HIDRAULICO	PROJETO LEGAL / Rev. 1
Conteúdo: PLANTA BAIXA			